

Grunnmynd 1. hæðar
1:50

| Úlg. | Dags. | Lýsing | Nafn |
|---------------------------|-------|-----------------------------|------------------------------|
| Tákn | | | |
| Almenntákn | | Brunatákn | |
| GN | = | Gólfhúrfall | Stjórnstöð brunavörnarkerfis |
| PN | = | Þakniðurfall | Stigleiðsla inn |
| SN | = | Svalniðurfall | Stigleiðsla út |
| LR | = | Loftræsting | Brunaslanga |
| VLR | = | Valknúin loftræsting | Fellistigi við þjörgunarpop |
| PL | = | Póstluga | |
| PK | = | Póstkassar | |
| DS | = | Dyrasim | |
| NL | = | Neyðarljós | |
| HSL | = | Handsókkvæði | |
| R | = | Reyðskynjón | |
| BO | = | Þjörgunarpop | |
| ÚT | = | Merktur útgangur | |
| HV | = | Hítaveita | |
| VV | = | Vatnsveita | |
| RR | = | Rafmagnsveita | |
| ÚK | = | Útkrani | |
| Ú | = | Inntak | |
| ⊠ | = | Bilastæði fyrir fatáða | |
| ⊠ | = | Stjórntöð brunavörnarkerfis | |
| ⊠ | = | Stigleiðsla inn | |
| ⊠ | = | Stigleiðsla út | |
| ⊠ | = | Brunaslanga | |
| ⊠ | = | Fellistigi við þjörgunarpop | |
| Veggir og hæðaskil | | | |
| EI60 | = | EI90 | |
| A-EI60 | = | A-EI120 | |
| REI60 | = | REI120 | |
| A-REIM120 | = | | |
| Hurðir | | | |
| E30-CS | = | E30-CS | |
| E60-CS | = | E60-CS | |
| E30 | = | Oluggar | |

AIA

Andri Ingólfsson arkitekt s.f.

Markholti 13 · 270 Mosfellslábar · Ísland
S. 847.5338 · andriarkitekt@gmail.com
Kt. 520522.2470

Strauhella 2
Hafnarfjörður
Atvinnuhúsnæði

Grunnmynd 1. hæðar Hluti A
Sérupprættir

| | |
|---------------------------|-------------------------------|
| Landnúmer: 213348 | Teiknað: AI |
| Hönnun: AI | Yfirfarið: AI |
| Verkefnastjóri: AI | Dagsetning: 2023.11.28 |
| Verknúmer: 23007AI | Bláa: Útgáfa: |
| Mælikvarði: 1:50 | |

A401

Samp: Andri Ingólfsson Kt. Kt. 070388-3089

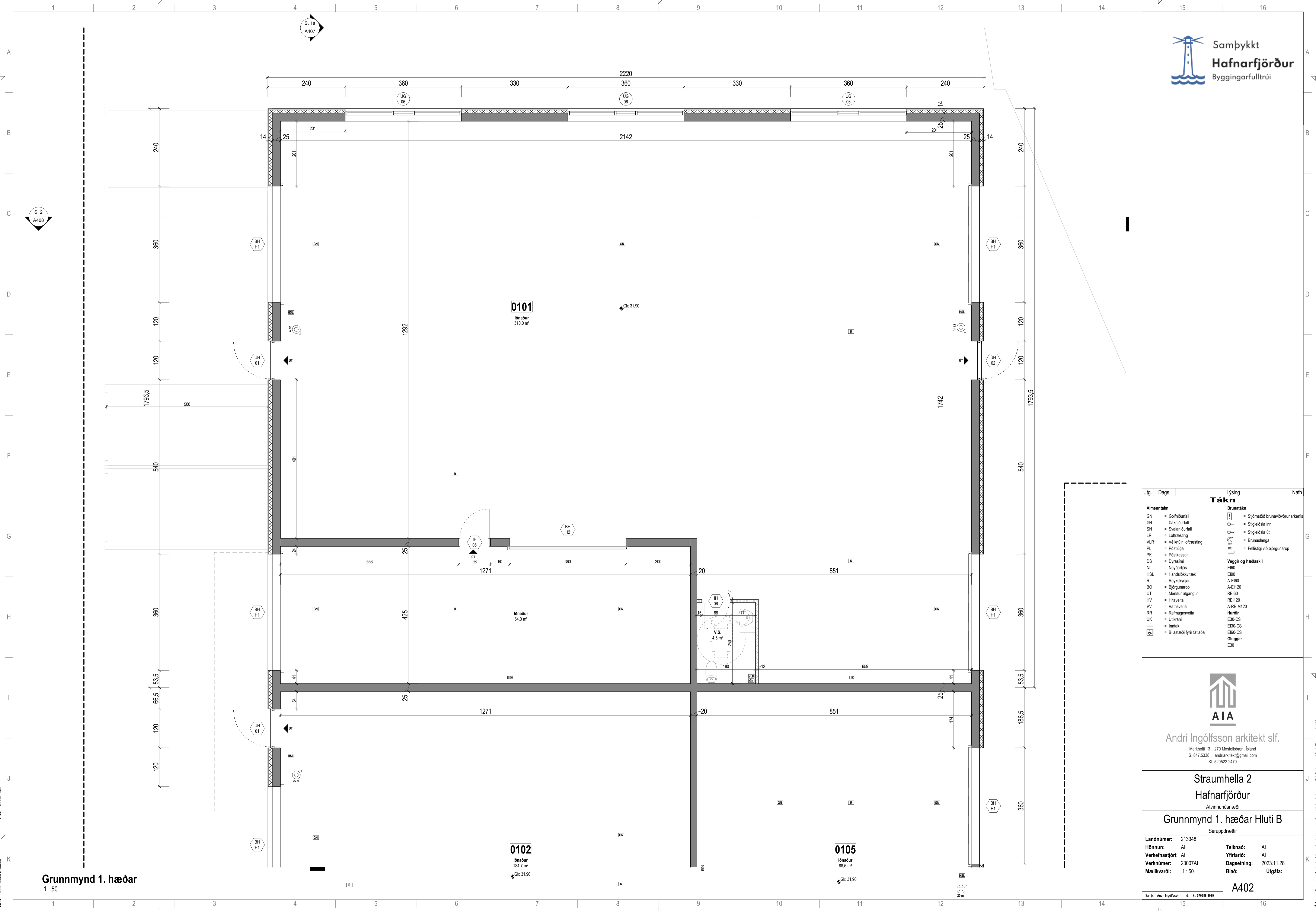

Grunnmynd 1. hæðar
1:50

| Úlg. | Dags. | Lýsing | Nafn |
|-------------------|---------------------------|---------------------------|---------------------------------|
| Tákn | | | |
| Almenntákn | | Brunatákn | |
| GN | = Gólfhúrfall | [] | = Stjórntöð brunavöðrunarkerfis |
| PN | = Þakniðurfall | ○ | = Stigleiðsla inn |
| SN | = Svafniðurfall | ○ | = Stigleiðsla út |
| LR | = Loftfæsting | ○ | = Brunslanga |
| VLR | = Völkúln loftfæsting | ○ | = Félislígi við þjörgunarpóp |
| PL | = Póstlúga | BO | |
| PK | = Póstkassar | | |
| DS | = Dyrasim | | |
| NL | = Neyðarljós | | |
| HSL | = Handslökkvitæki | | |
| R | = Reykskynjón | | |
| BO | = Þjörgunarpóp | | |
| ÚT | = Merktur útgangur | | |
| HV | = Hitaveita | | |
| VV | = Vatnsveita | | |
| RR | = Rafmagnsveita | | |
| UK | = Útkrani | | |
| [] | = Inntak | | |
| [] | = Bilastæði fyrir fatlaða | | |
| | | Veggir og hæðaskil | |
| | | EI60 | |
| | | EI90 | |
| | | A-EI60 | |
| | | A-EI120 | |
| | | REI60 | |
| | | REI120 | |
| | | A-REIM120 | |
| | | Hurðir | |
| | | E30-CS | |
| | | E30-CS | |
| | | E60-CS | |
| | | Oluggar | |
| | | E30 | |

AIA

Andri Ingólfsson arkitekt s.f.
Markholti 13 · 270 Mosfellsbæjar · Ísland
S. 847.5338 · andriarkitekt@gmail.com
Kf. 520522.2470

Strauhella 2
Hafnarfjörður
Atvinnuhúsnæði

Grunnmynd 1. hæðar Hluti B
Séruppdrættir

| | |
|--------------------|------------------------|
| Landnúmer: 213348 | Teiknað: AI |
| Hönnun: AI | Yfirfarið: AI |
| Verkefnastjóri: AI | Dagsetning: 2023.11.28 |
| Númer: 23007AI | Bláð: Útgáfa: |
| Mælikvarði: 1:50 | |

A402

Samþ. Andri Ingólfsson Kf. 070388-3089

Save: 23.11.2023 21:55:29
Print: 2023.11.28

Copyright © AIAK. Hönnuður áskilur sér allan rétt á takengum. - Fjölföldun er loka skráð og samþykki



| Úlg. | Dags. | Lýsing | Nafn |
|---------------------------|-------|-------------------------------|-----------|
| Tákn | | | |
| Almenntákn | | Brunatákn | |
| GN | = | Gólfhúrfall | — |
| PN | = | Þakniðurfall | — |
| SN | = | Svaleniðurfall | — |
| LR | = | Loftræsting | — |
| VL | = | Valknúin lofttræsting | — |
| PL | = | Póstluga | — |
| PK | = | Póstkassar | — |
| DS | = | Dyrasim | — |
| NL | = | Neyðarljós | — |
| HSL | = | Handsókkvítæki | — |
| R | = | Reyskynjón | — |
| BO | = | Þjörgunarop | — |
| UT | = | Merktur útgangur | — |
| HV | = | Hítavelti | — |
| VV | = | Vatnsveita | — |
| RR | = | Rafmagnsveita | — |
| UK | = | Útkrani | — |
| UK | = | Inntak | — |
| — | = | Bilastæði fyrir fatlaða | — |
| — | = | Stjórstöð brunavöðrunarkerfis | — |
| — | = | Stigleðsla inn | — |
| — | = | Stigleðsla út | — |
| — | = | Brunaslanga | — |
| — | = | Féllstigi við þjörgunarop | — |
| Veggir og hæðaskil | | Hurðir | |
| E60 | = | Reyskynjón | A-E60 |
| E90 | = | A-E120 | RE120 |
| A-E120 | = | RE120 | A-REIM120 |
| E30-CS | = | Hurðir | E30-CS |
| E30-CS | = | E30-CS | E60-CS |
| E60-CS | = | E60-CS | Oluggar |
| E30 | = | E30 | |



Andri Ingólfsson arkitekt sif.

Markholti 13 · 270 Mosfellsháttur · Ísland
S. 847.5338 · andriarkitekt@gmail.com
Kt. 520522.2470

Strauhella 2
Hafnarfjörður
Atvinnuhúsnæði

Grunnmynd 2. hæðar Hluti A
Séruppdrættir

| | |
|--------------------|------------------------|
| Landnúmer: 213348 | Teiknað: AI |
| Hönnun: AI | Yfirfarið: AI |
| Verkefnastjóri: AI | Dagsetning: 2023.11.28 |
| Mælikvarði: 1:50 | Bláð: Utgáfa: |

A403

Samþ. Andri Ingólfsson Kt. 070388-3089

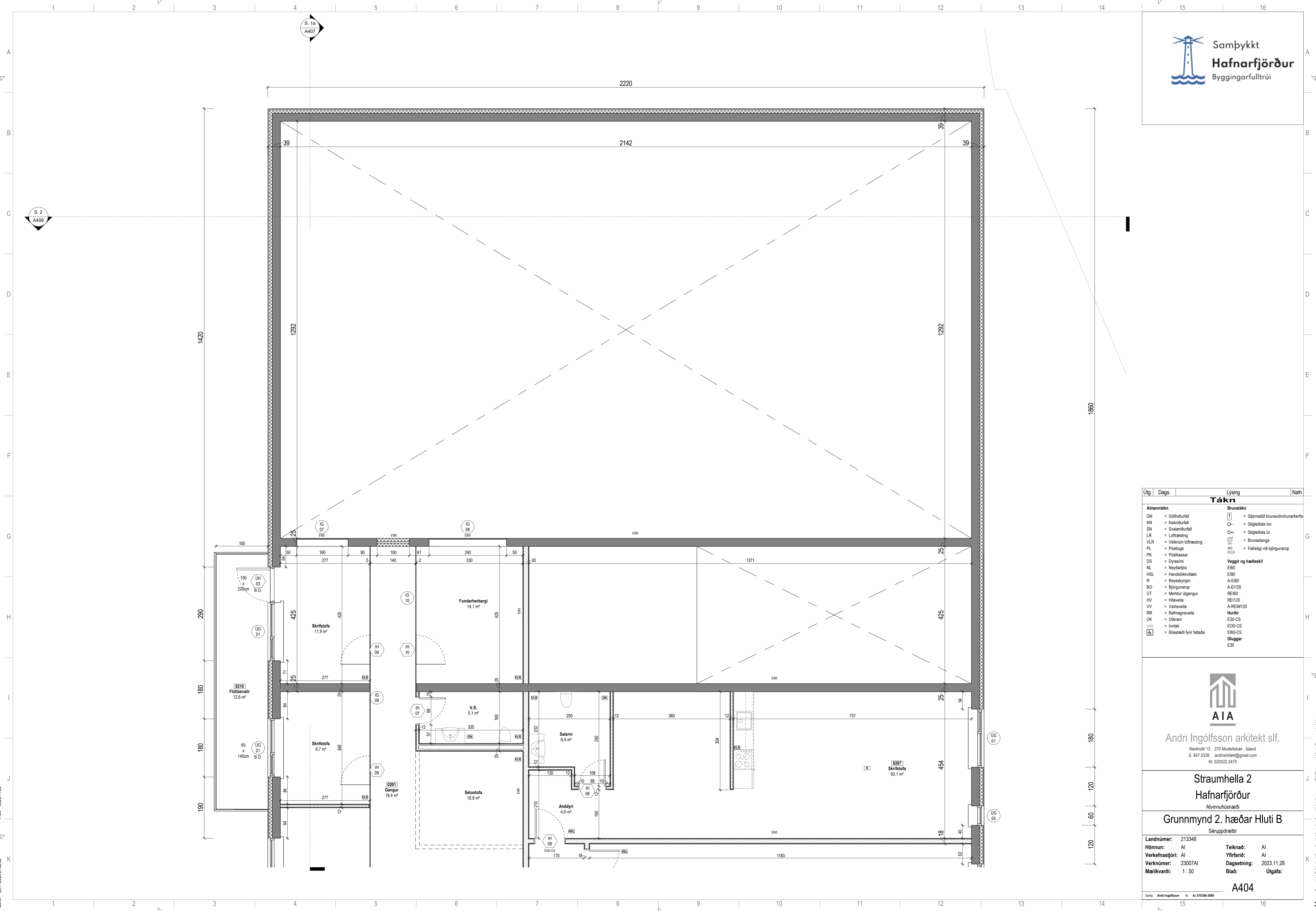

| Úlg. | Dags. | Lýsing | Nafn |
|--------------------------|--------------------------|------------------|----------------------------------|
| Tákn | | | |
| Almenntákn | | Brunatákn | |
| GN | = Gólfhúrfall | ⌈ | = Stjórnstöð brunavöðrunarkerfis |
| PN | = Þrakiðurfall | ○ | = Stigleðsa inn |
| SN | = Svaniðurfall | ○ | = Stigleðsa út |
| LR | = Loftæsting | ⊗ | = Brunaslanga |
| VL | = Völkúln loftæsting | ⊖ | = Felldugi við þjörgunarp |
| PL | = Póstluga | ⊖ | |
| PK | = Póstkassar | | |
| DS | = Dyrasim | | |
| NL | = Neyðarljós | | |
| HSL | = Handslökkvitæki | | |
| R | = Reykskynjón | | |
| BO | = Þjörgunarp | | |
| ÚT | = Merktur útgangur | | |
| HV | = Hitaveita | | |
| VV | = Vatnsveita | | |
| RR | = Rafmagnsveita | | |
| ÚK | = Útkrani | | |
| ⊖ | = Inntak | | |
| ⊖ | = Bilastæði fyrir fatáða | | |
| Veggir og hæðskil | | Hurðir | |
| EI60 | | A-EI60 | |
| EI90 | | A-EI120 | |
| A-EI60 | | REI60 | |
| A-EI120 | | REI120 | |
| A-REIM120 | | A-REIM120 | |
| E30-CS | | E30-CS | |
| E30-CS | | E30-CS | |
| E60-CS | | E60-CS | |
| E30 | | E30 | |

AIA

Andri Ingólfsson arkitekt sif.

Markholti 13 · 270 Mosfellsbæjar · Ísland
 Sí. 847.5338 · andriarkitekt@gmail.com
 Kt. 520522.2470

Strauhella 2
Hafnarfjörður
 Atvinnuhúsnæði

Grunnmynd 2. hæðar Hluti B
 Séruppdrættir

Landnúmer: 213348
 Hönnun: AI
 Verkefnastjóri: AI
 Verknúmer: 23007AI
 Mælikvarði: 1:50

Teiknað: AI
 Yfirfarið: AI
 Dagsetning: 2023.11.28
 Blað: Utgáfa

A404

Samþ. Andri Ingólfsson Kt. 070388-3089

Save: 23.11.2023 21:55:33
 Plöt: 2023.11.28
 Skrá: D:\02 Verkefni\Verk 2023\02 ATVINNUHÚSNÆÐI\01 EIGNADARHÚSNÆÐI\23008AI\Strauhella 2 Hlj04 Aðaluppdrætti\Strauhella 2.rvt

Copyright © Ark. Hönnunur áskilur sér allan rétt á takningum - Flötóður er hluti skráðs samþykki

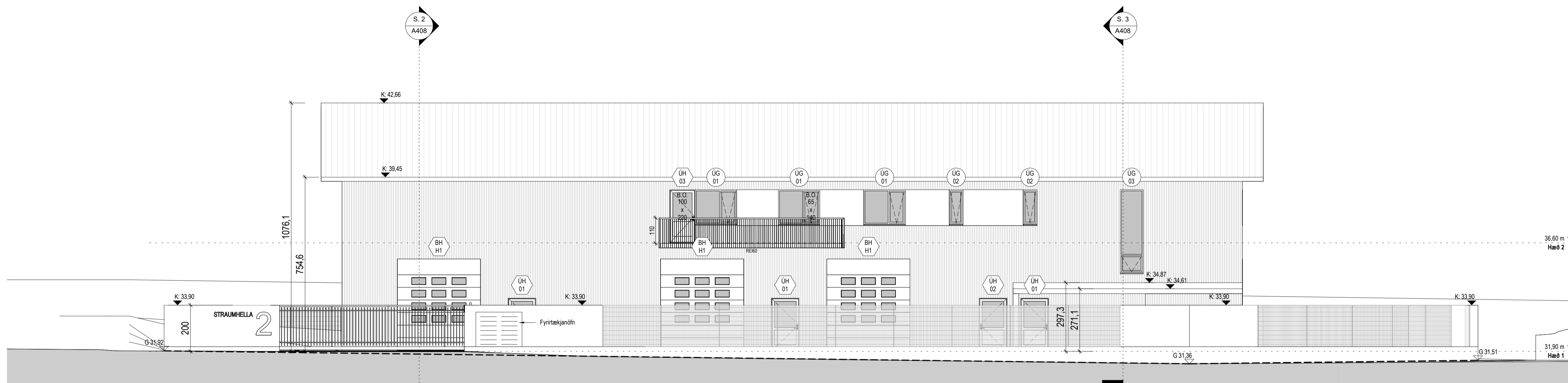

Suður útlit
1:100

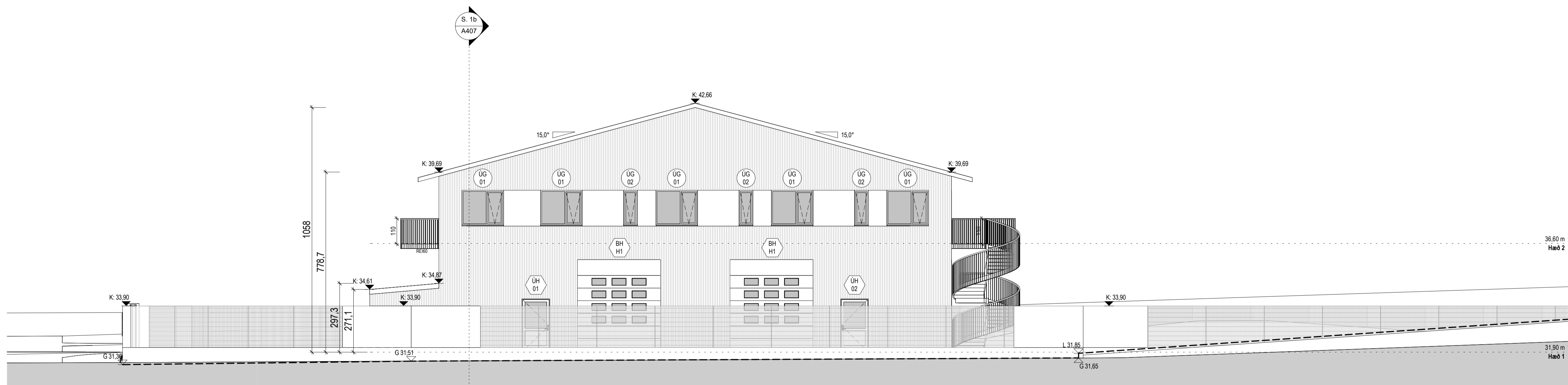

Austur útlit
1:100

| Úlg. | Dags. | Lýsing | Nafn |
|-------------------|-------|---------------------------|------|
| Tákn | | | |
| Almenntákn | | Brunatákn | |
| GN | = | Göfihúrfall | ☐ |
| PN | = | Þakniðurfall | ○ |
| SN | = | Svalniðurfall | ○ |
| LR | = | Loftræsting | ○ |
| PL | = | Póstluga | ○ |
| PK | = | Póstkassar | ○ |
| DS | = | Dyrasim | ○ |
| NL | = | Neyðarljós | ○ |
| HSL | = | Handsókkvitæki | ○ |
| R | = | Reyskynjón | ○ |
| BO | = | Þjórgunarop | ○ |
| UT | = | Merktur útgangur | ○ |
| HV | = | Hítavéla | ○ |
| VV | = | Vatnsveita | ○ |
| RR | = | Rafmagnsveita | ○ |
| UK | = | Útkrani | ○ |
| — | = | Inntak | ○ |
| ⊠ | = | Bilastæði fyrir fatlaða | ○ |
| | | Veggir og hæðaskil | |
| EI60 | = | EI90 | |
| A-EI60 | = | A-EI120 | |
| REI60 | = | REI120 | |
| A-REIM120 | = | | |
| | | Hurðir | |
| E30-CS | = | E30-CS | |
| E60-CS | = | E60-CS | |
| E30 | = | E30 | |

AIA

Andri Ingólfsson arkitekt slf.

Markhóli 13 · 270 Mosfellsbær · Ísland
S. 847.5338 · andriarkitekt@gmail.com
Kl. 520522.2470

Stramhella 2
Hafnarfjörður
Atvinnuhúsnæði

Suður og Austur útlit
Séruppdrættir

| | |
|--------------------|------------------------|
| Landnúmer: 213348 | Teiknað: AI |
| Hönnun: AI | Yfirfarið: AI |
| Verkefnastjóri: AI | Dagsetning: 2023.11.28 |
| Verknúmer: 23007AI | Blæð: 1:100 |
| Mælikvarði: 1:100 | Útgáfa: |

A405

Samþ. Andri Ingólfsson kl. 07.03.88-3089

Plöt: 2023.11.28
Skrá: 23.11.2023 21:55:36

Copyright © Ark. Heimubúur skiptur sér allan rétt á takningum - Flötóður er hluti skráðs samþykki

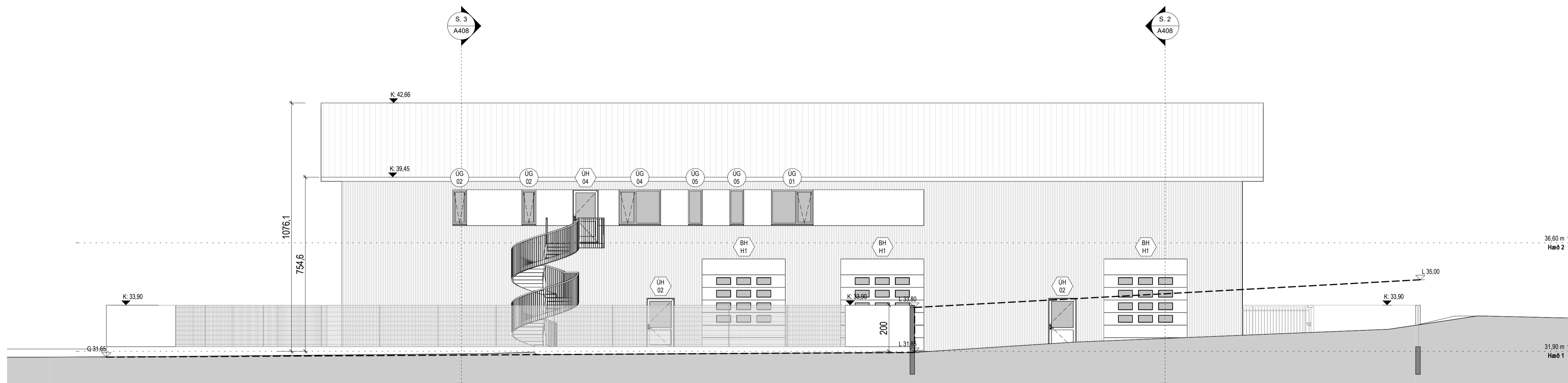

Norður útlit
 1: 100

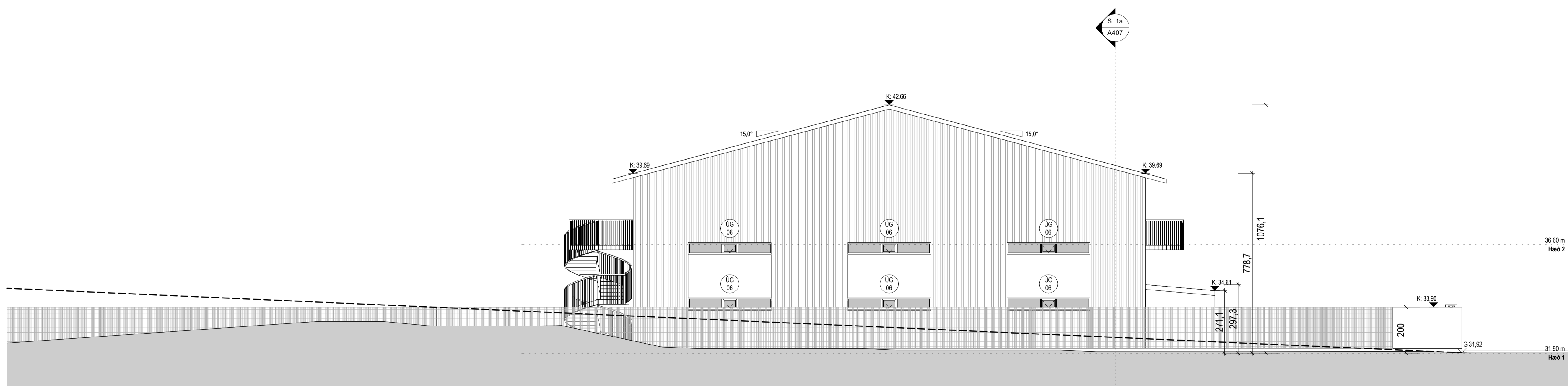

Vestur útlit
 1: 100

| Úlg. | Dags. | Lýsing | Nafn |
|-------------------|-------|---------------------------|------|
| Tákn | | | |
| Almenntákn | | Brunatákn | |
| GN | = | Gólfhúrfall | ☐ |
| PN | = | Prakniúrfall | ○ |
| SN | = | Svaleniúrfall | ○ |
| LR | = | Loftræsting | ○ |
| VLR | = | Valknúin loftræsting | ○ |
| PL | = | Póstlúga | BO |
| PK | = | Póstkassar | BO |
| DS | = | Dyrasim | |
| NL | = | Neyðarljós | |
| HSL | = | Handslökkivtæki | |
| R | = | Reykskynjón | |
| BO | = | Björgunarpopp | |
| ÚT | = | Merktur útgangur | |
| HV | = | Hítavéla | |
| VV | = | Vatnsveita | |
| RR | = | Rafmagnsveita | |
| ÚK | = | Útkrani | |
| == | = | Inntak | |
| ☐ | = | Bilastæði fyrir fatlaða | |
| | | Veggir og hæðaskil | |
| EI60 | = | EI60 | |
| EI90 | = | EI90 | |
| A-EI60 | = | A-EI60 | |
| A-EI120 | = | A-EI120 | |
| REI60 | = | REI60 | |
| REI120 | = | REI120 | |
| A-REIM120 | = | A-REIM120 | |
| | | Hurðir | |
| E30-CS | = | E30-CS | |
| E30-CS | = | E30-CS | |
| E60-CS | = | E60-CS | |
| | | Oluggar | |
| E30 | = | E30 | |

AIA

Andri Ingólfsson arkitekt slf.

Markholti 13 · 270 Mosfellsbæjar · Ísland
 S. 847.5338 · andriarkitekt@gmail.com
 Kf. 520522.2470

Strauhella 2
Hafnarfjörður
 Atvinnuhúsnæði

Norður og Vestur útlit
 Séruppdrættir

| | |
|---------------------------|-------------------------------|
| Landnúmer: 213348 | Teiknað: AI |
| Hönnun: AI | Yfirfarið: AI |
| Verkefnastjóri: AI | Dagsetning: 2023.11.28 |
| Verknúmer: 23007AI | Bláð: 1: 100 |
| Mælikvarði: 1: 100 | Útgáfa: |

A406

Skrá: 2023.11.28
 Plöt: 2023.11.28
 Save: 2023.11.28 21:55:37

Copyright © Ark. Hönnunur skilur sér allan rétt á takengum - Plöðuun er hluti skráðu samþykki

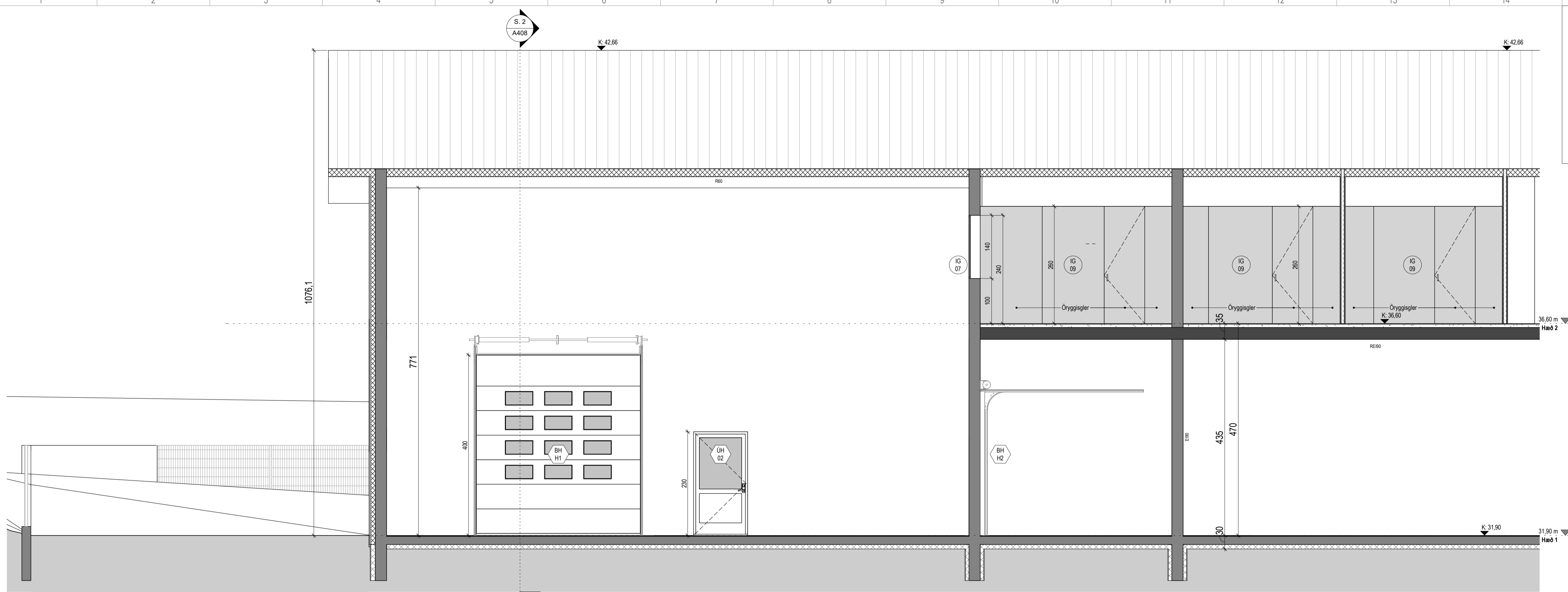

Snið 1a
1:50

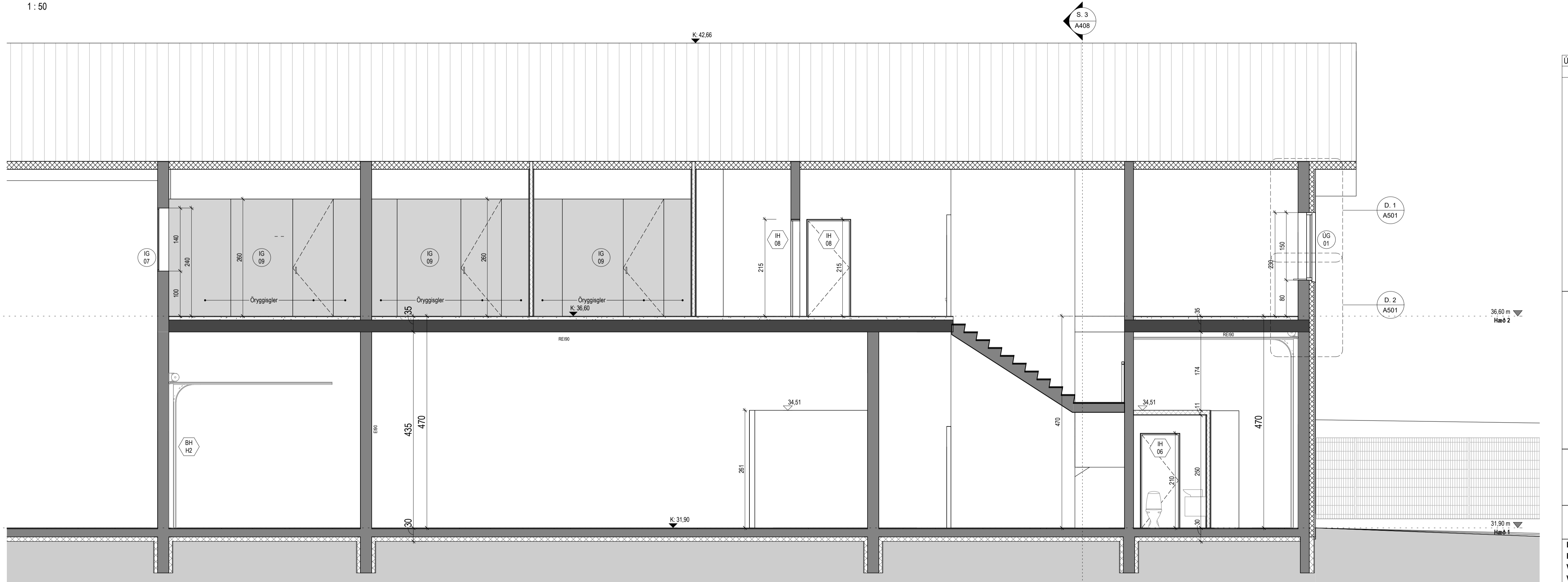

Snið 1b
1:50

| Útg. | Dags. | Lýsing | Nafn |
|---------------------------|---------------------------|------------------|--------------------------------|
| Tákn | | | |
| Almenntákn | | Brunatákn | |
| GN | = Gólfhurfall | ☐ | = Stjórnstöð brunavörnarkerfis |
| PN | = Þakhurfall | ○ | = Stigleiðsla inn |
| SN | = Svafnihurfall | ○ | = Stigleiðsla út |
| LR | = Loftfæsting | ○ | = Brunaslanga |
| PL | = Póstiúga | ⊗ | = Félisligi við þjörgunarpop |
| VLR | = Vélknúin loftfæsting | ⊗ | = Félisligi við þjörgunarpop |
| PK | = Póstkassar | ⊗ | = Félisligi við þjörgunarpop |
| DS | = Dyrasim | ⊗ | = Félisligi við þjörgunarpop |
| NL | = Neyðarljós | ⊗ | = Félisligi við þjörgunarpop |
| HSL | = Handsókkvitæki | ⊗ | = Félisligi við þjörgunarpop |
| R | = Reykskynjón | ⊗ | = Félisligi við þjörgunarpop |
| BO | = Þjörgunarpop | ⊗ | = Félisligi við þjörgunarpop |
| ÚT | = Merktur útgangur | ⊗ | = Félisligi við þjörgunarpop |
| HV | = Hitaveita | ⊗ | = Félisligi við þjörgunarpop |
| VV | = Vatnsveita | ⊗ | = Félisligi við þjörgunarpop |
| RR | = Rafmagnsveita | ⊗ | = Félisligi við þjörgunarpop |
| UK | = Útkrani | ⊗ | = Félisligi við þjörgunarpop |
| ⊗ | = Inntak | ⊗ | = Félisligi við þjörgunarpop |
| ⊗ | = Bilastæði fyrir fatlaða | ⊗ | = Félisligi við þjörgunarpop |
| Veggir og hæðaskil | | | |
| EI60 | | | |
| EI90 | | | |
| A-EI60 | | | |
| A-EI120 | | | |
| REI60 | | | |
| REI120 | | | |
| A-REIM120 | | | |
| Hurðir | | | |
| E30-CS | | | |
| E30-CS | | | |
| E60-CS | | | |
| E60-CS | | | |
| Oluggar | | | |
| E30 | | | |

AIA

Andri Ingólfsson arkitekt sif.

Markholti 13 · 270 Mosfellslábar · Ísland
S. 847.5338 · andriarkitekt@gmail.com
Kl. 520522.2470

Stramhella 2
Hafnarfjörður
Atvinnuhúsnæði
Snið 1
Séruppdrættir

| | |
|--------------------|------------------------|
| Landnúmer: 213348 | Teiknað: AI |
| Hönnun: AI | Yfirfarið: AI |
| Verkefnastjóri: AI | Dagsetning: 2023.11.28 |
| Verknúmer: 23007AI | Bláð: Utgáfa: |
| Mælikvarði: 1:50 | |

A407

Plöt: 2023.11.28
 Saver: 23.11.2023 21:55:39

Copyright © AIAK - Hönnuður áskilur sér allan rétt á takengum - Fritöður er hluti skrárgöngu samþykki

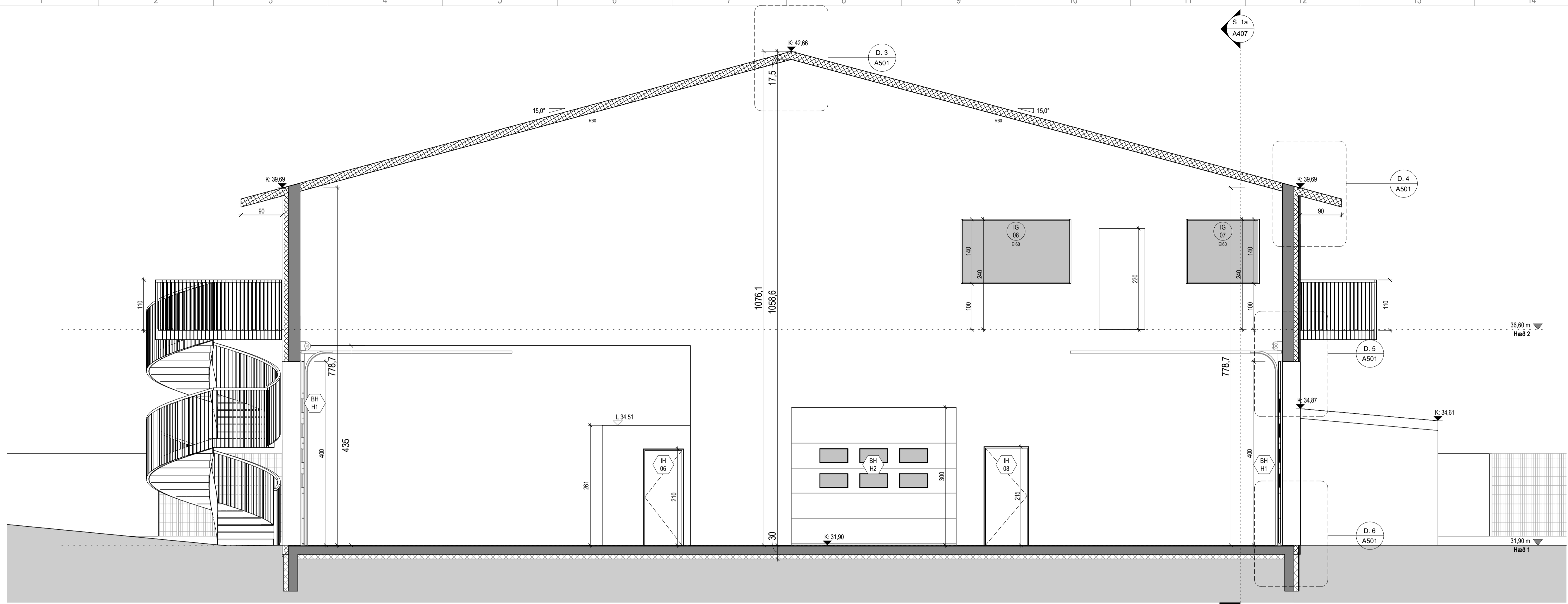

Snið 2
1:50

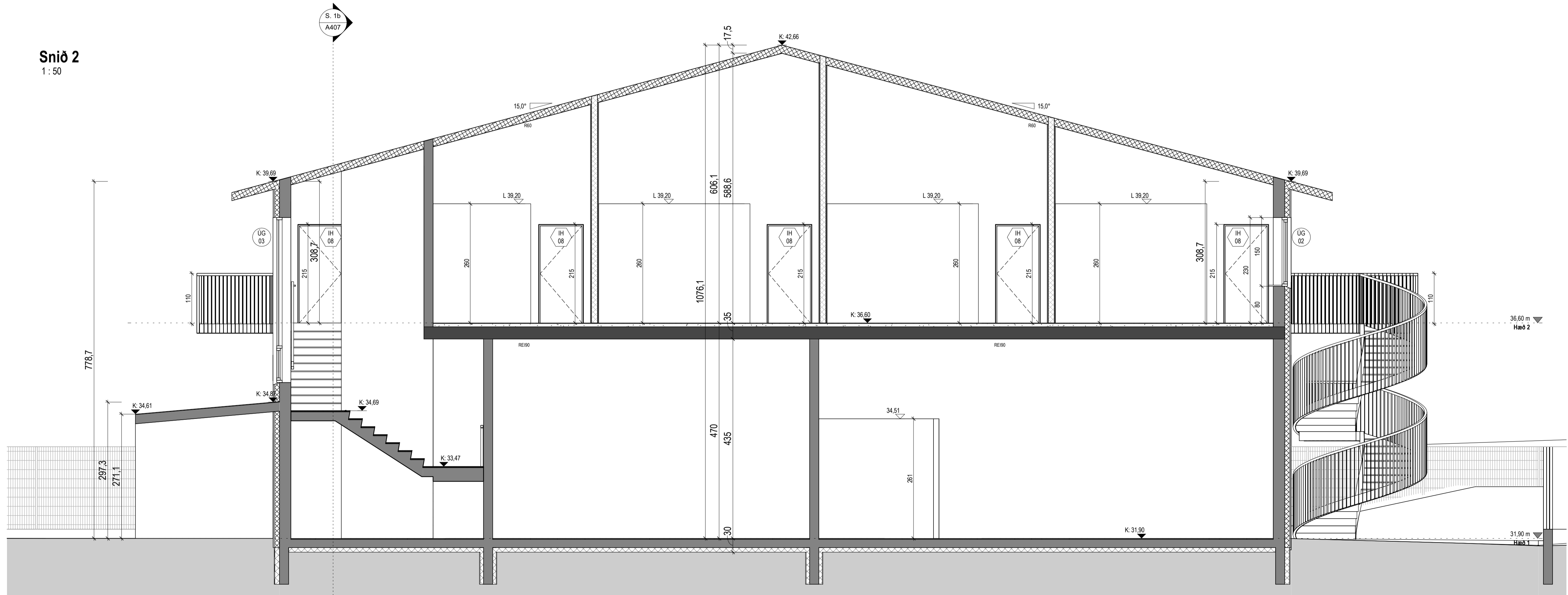

| Úlg. | Dags. | Lýsing | Nafn |
|---------------------------|---------------------------|------------------|----------------------------------|
| Tákn | | | |
| Almenntákn | | Brunatákn | |
| GN | = Gólfhurfall | [Symbol] | = Stjórnstöð brunavöðrunarkerfis |
| PN | = Þakniðurfall | [Symbol] | = Stigleiðsla inn |
| SN | = Svælniðurfall | [Symbol] | = Stigleiðsla út |
| LR | = Loftfæsting | [Symbol] | = Brunslanga |
| PL | = Póstlúga | [Symbol] | = Félisligi við þjörgunarpóp |
| VLR | = Vélknúin loftfæsting | [Symbol] | |
| PK | = Póstkassar | [Symbol] | |
| DS | = Dyrasím | [Symbol] | |
| NL | = Neyðarljós | [Symbol] | |
| HSL | = Handslókkivæðing | [Symbol] | |
| R | = Reykskynjafn | [Symbol] | |
| BO | = Þjörgunarpóp | [Symbol] | |
| ÚT | = Merktur útgangur | [Symbol] | |
| HV | = Hitaveita | [Symbol] | |
| VV | = Vatnsveita | [Symbol] | |
| RR | = Rafmagnsveita | [Symbol] | |
| UK | = Útkrani | [Symbol] | |
| UK | = Inntak | [Symbol] | |
| [Symbol] | = Bilastæði fyrir fatlaða | [Symbol] | |
| Veggir og hæðaskil | | Hurðir | |
| EI60 | | E30-CS | |
| EI90 | | E30-CS | |
| A-EI60 | | E60-CS | |
| A-EI120 | | E60-CS | |
| REI60 | | [Symbol] | |
| REI120 | | [Symbol] | |
| A-REIM120 | | [Symbol] | |
| [Symbol] | | [Symbol] | |
| [Symbol] | | [Symbol] | |
| [Symbol] | | [Symbol] | |

AIA

Andri Ingólfsson arkitekt sif.

Markholti 13 · 270 Mosfellsláttur · Ísland
S. 847.5338 · andriarkitekt@gmail.com
Kt. 520522.2470

Straumhella 2
Hafnarfjörður
Atvinnuhúsnæði

Snið 2 og 3
Séruppdrættir

| | |
|--------------------|------------------------|
| Löndnúmer: 213348 | Teiknað: AI |
| Hönnun: AI | Yfirfarið: AI |
| Verkefnastjóri: AI | Dagsetning: 2023.11.28 |
| Verknúmer: 23007AI | Bláð: Útgáfa |
| Mælikvarði: 1:50 | |

A408

Samp: Andri Ingólfsson Kt. 070388-3089

Plet: 2023.11.28
 Save: 2023.11.28 21:55:41
 Skrá: D:\02 Verkefni\Verk 2023\02 ATVINNUHÚSNÆÐI\01 EÐNADARHÚSNÆÐI\23007AI\Straumhella 2 Hf\04 Aðaluppdrætti\Straumhella 2.rvt
Snið 3
 1:50

Copyright © Ark. Hönnuður áskilur sér allan rétt á takningum - Fjölföldun er hluti skráðs samþykki

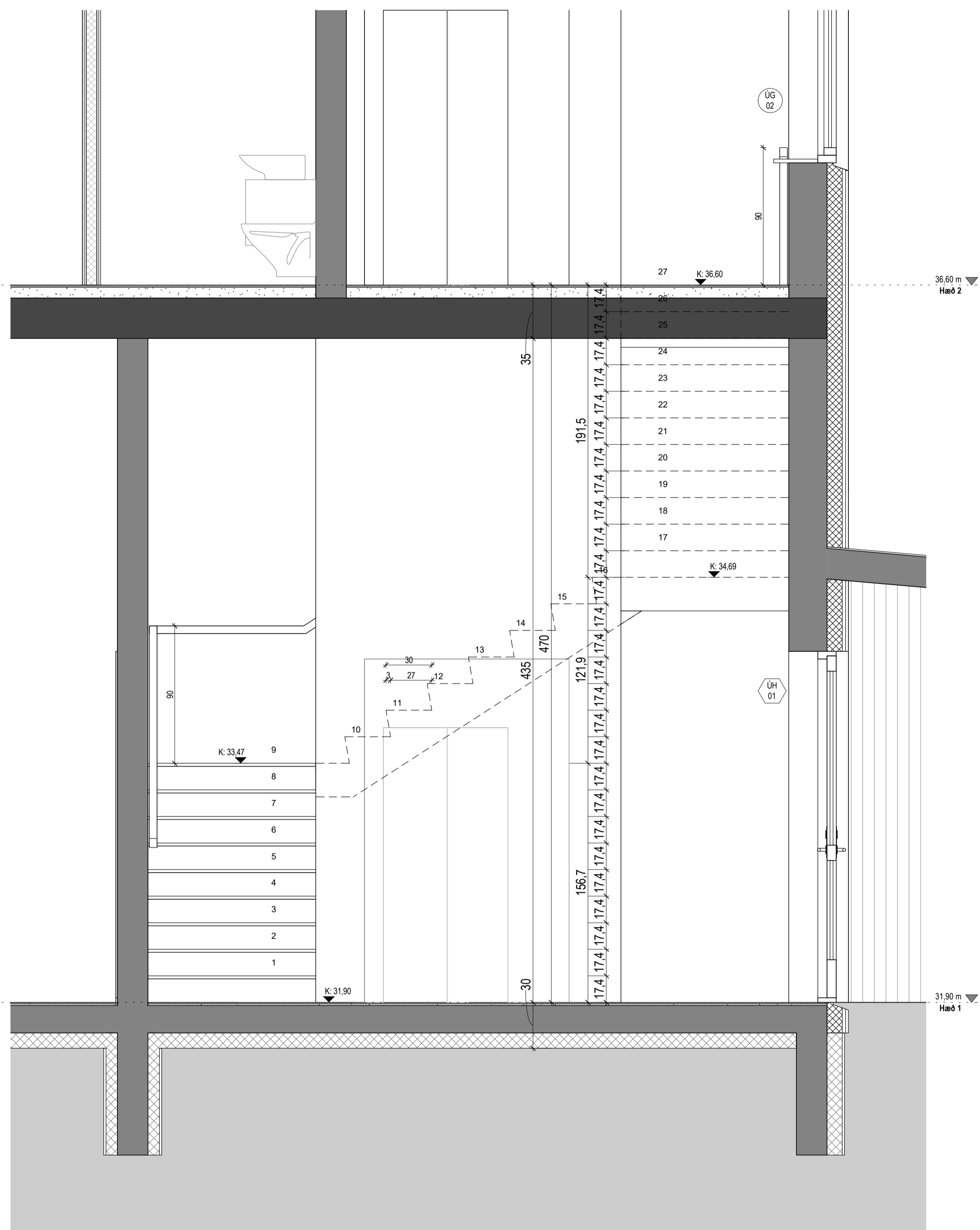

Snið 4 Stigateikning Inni
 1 : 20

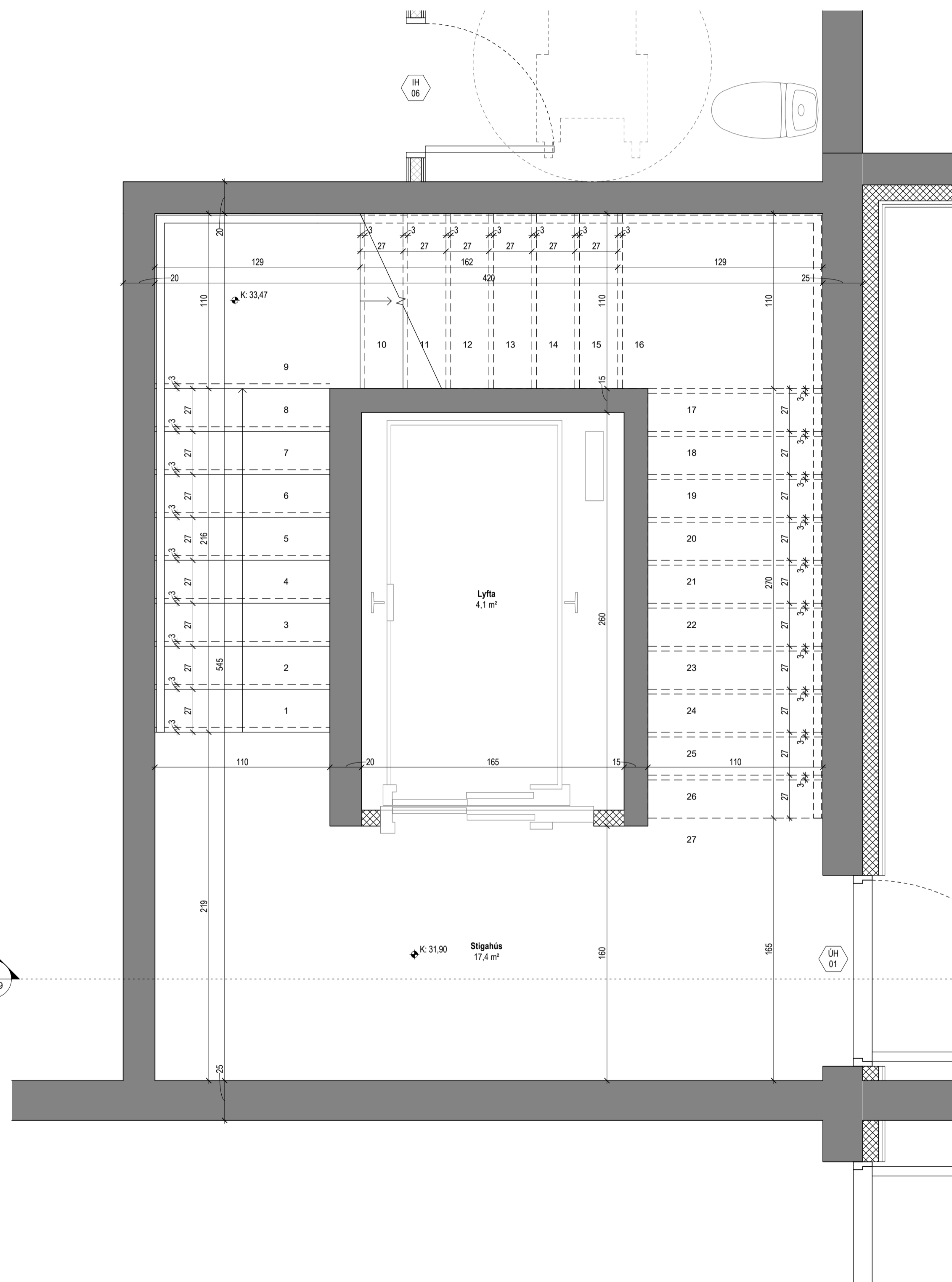

Grunnmynd 1. hæðar Stigateikning Inni
 1 : 20

| Útg. | Dags. | Lýsing | Nafn |
|---------------------------|---------------------------|------------------|---------------------------------|
| Tákn | | | |
| Almenntákn | | Brunatákn | |
| GN | = Gólfhurfall | [Symbol] | = Stjórntúð brunavörðunarkerfis |
| PN | = Þakniðurfall | [Symbol] | = Stigleðsla inn |
| SN | = Svaleniðurfall | [Symbol] | = Stigleðsla út |
| LR | = Loftæsting | [Symbol] | = Brunaslanga |
| VLR | = Völrúin loftæsting | [Symbol] | = Felldugi við þjörgunarp |
| PL | = Póstlúga | [Symbol] | |
| PK | = Póstkassar | [Symbol] | |
| DS | = Dyrasim | [Symbol] | |
| NL | = Neyðarljós | [Symbol] | |
| HSL | = Handsókkvitæki | [Symbol] | |
| R | = Reykskjnján | [Symbol] | |
| BO | = Þjörgunarp | [Symbol] | |
| ÚT | = Merktur útgangur | [Symbol] | |
| HV | = Hitaveita | [Symbol] | |
| VV | = Vatnsveita | [Symbol] | |
| RR | = Rafmagnsveita | [Symbol] | |
| ÚK | = Útkrani | [Symbol] | |
| UK | = Inntak | [Symbol] | |
| [Symbol] | = Bilastæði fyrir fatlaða | [Symbol] | |
| Veggir og hæðaskil | | Hurðir | |
| EI60 | | A-EI60 | |
| EI90 | | A-EI120 | |
| A-EI60 | | REI60 | |
| A-EI120 | | REI120 | |
| A-REIM120 | | A-REIM120 | |
| E30-CS | | Hurðir | |
| E30-CS | | E30-CS | |
| E60-CS | | E60-CS | |
| E60-CS | | Oluggar | |
| E30 | | E30 | |



Andri Ingólfsson arkitekt sif.
 Markholti 13 · 270 Mosfellsláttur · Ísland
 S. 847.5338 · andriarkitekti@gmail.com
 KT 520522.2470

Stramhella 2

Hafnarfjörður

Atvinnuhúsnæði

Stigateikning Inni

Sérupprættir

Landnúmer: 213348
 Hönnun: AI
 Verkefnastjóri: AI
 Verknúmer: 23007AI
 Mælikvarði: 1 : 20

Teiknað: AI
 Yfirfarið: AI
 Dagsetning: 2023.11.28
 Blað: Utgáfa:

A409

Samþ. Andri Ingólfsson KT 070388-3089

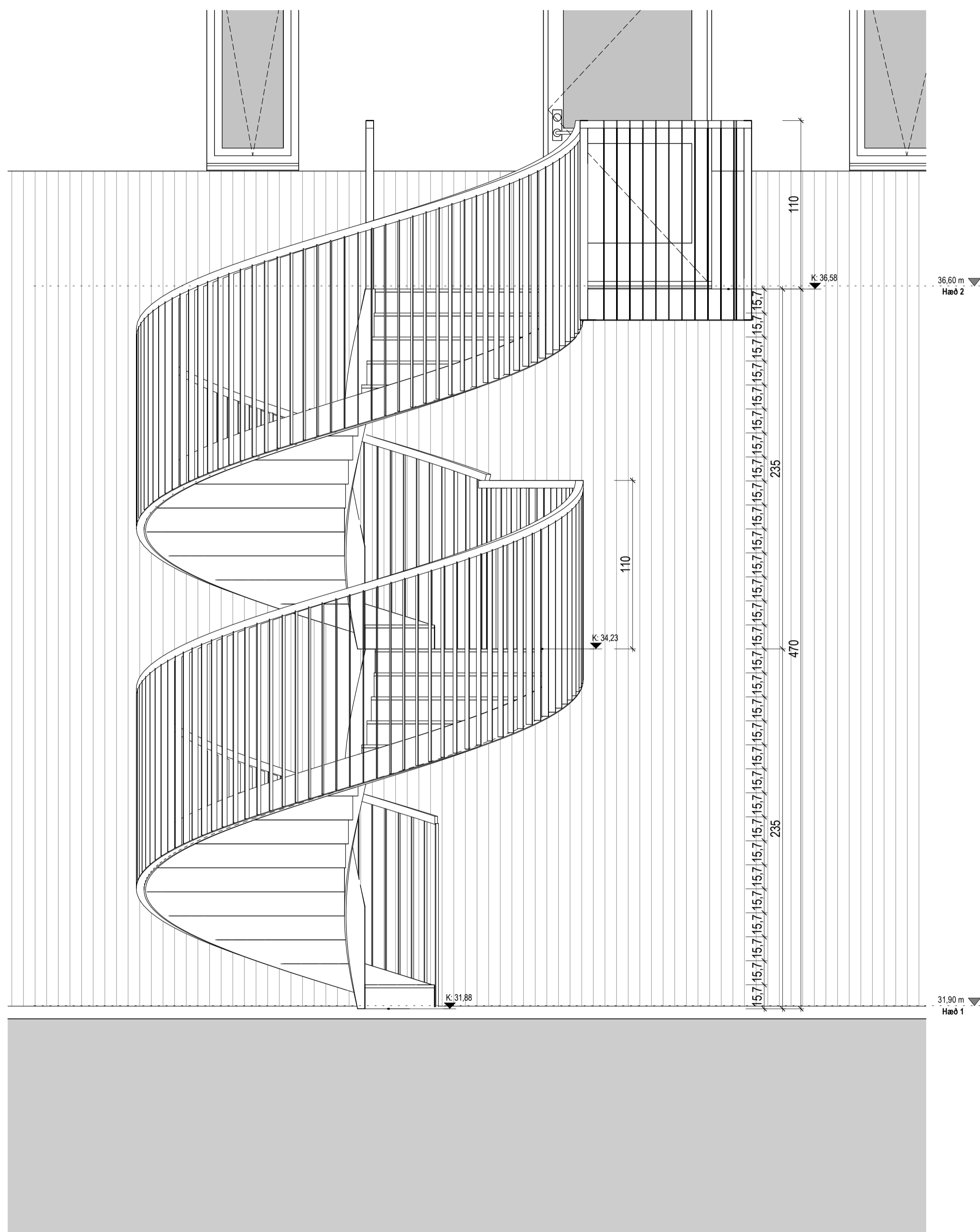

Sníð 5 Stigateikning Úti
1:20

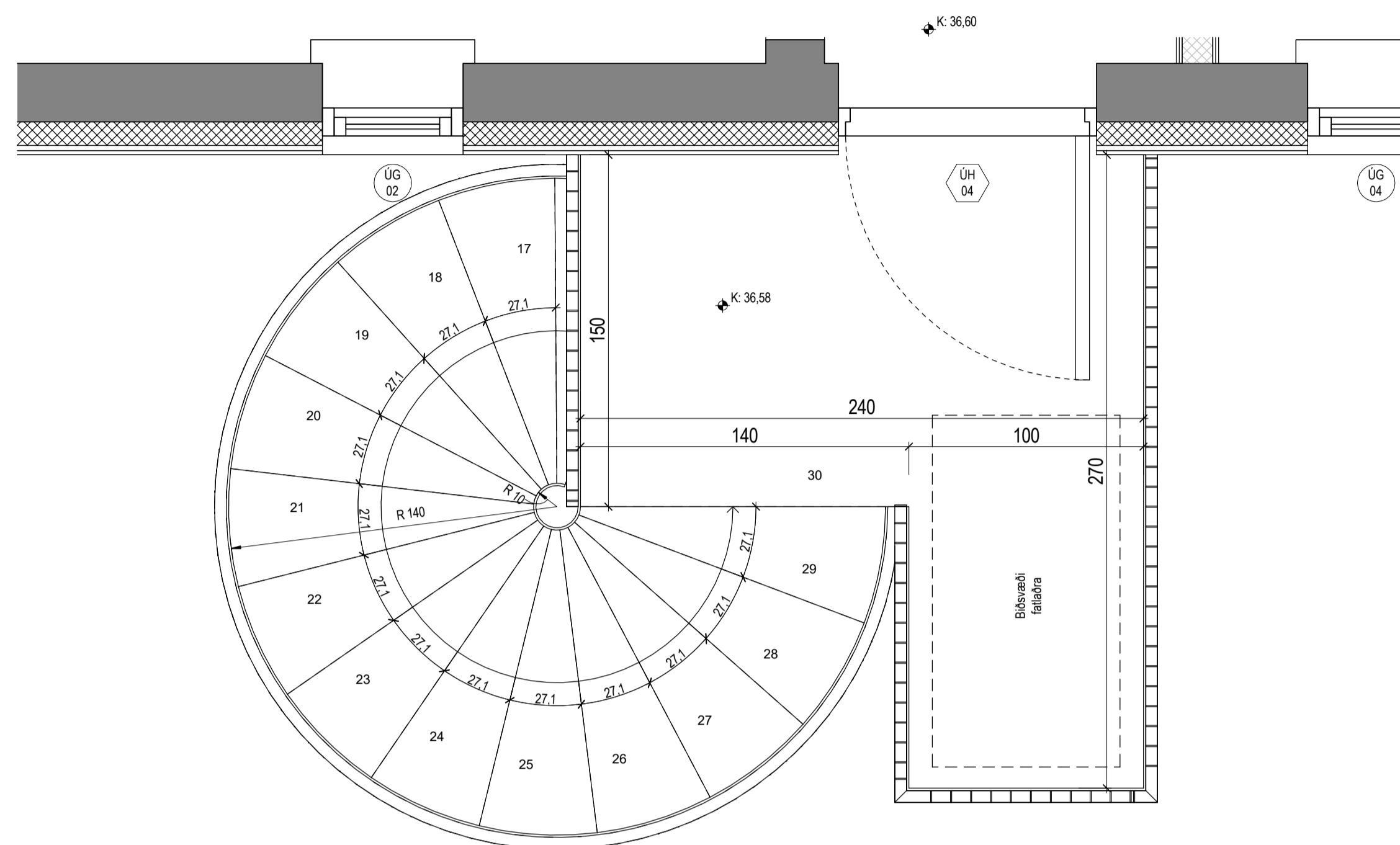

Grunnmynd 2. hæðar Stigi Úti
1:20

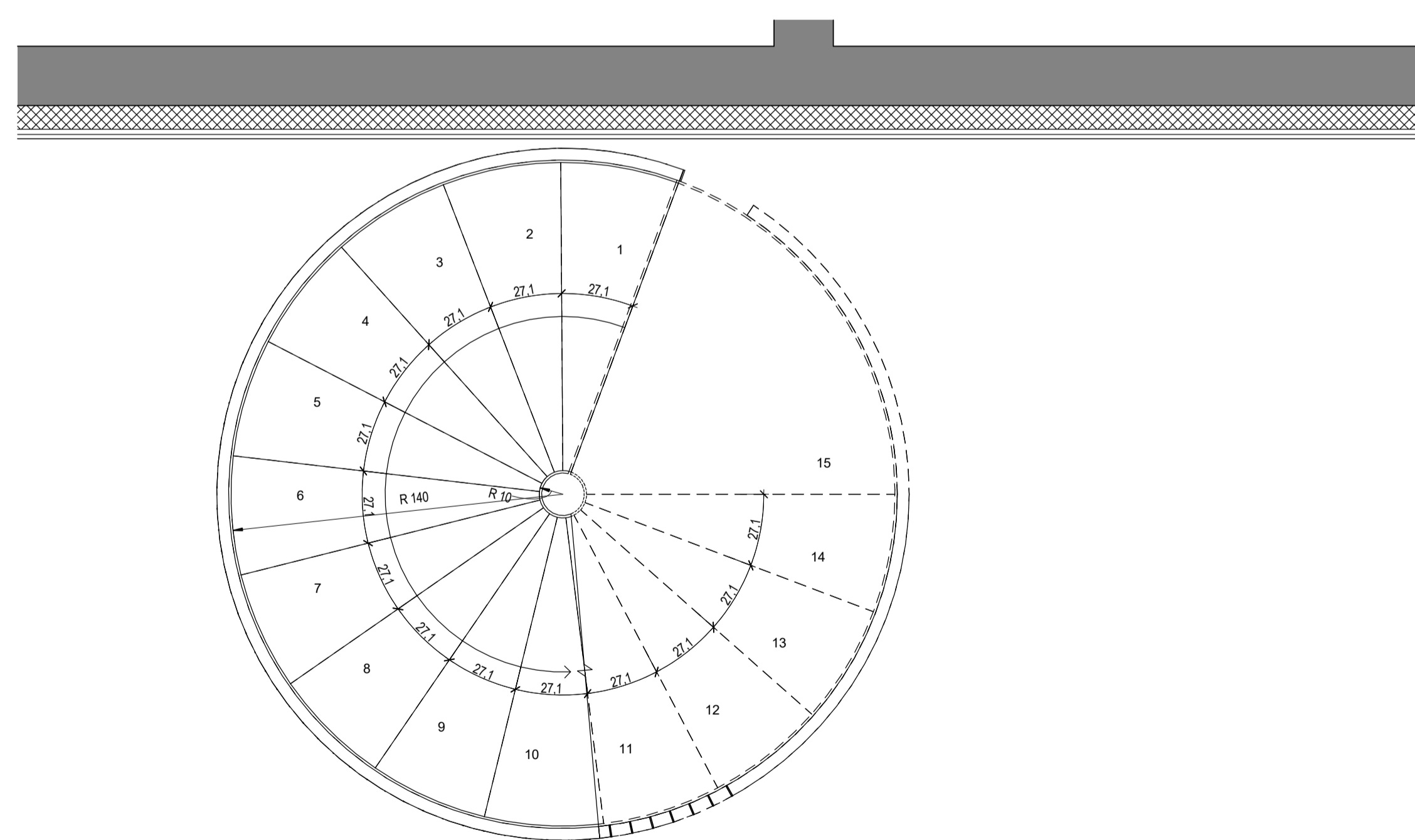

Grunnmynd 1. hæðar Stigi Úti
1:20

| Útg. | Dags. | Lýsing | Nafn |
|-------------------|--------------------------|---------------------------|---------------------------------|
| Tákn | | | |
| Almenntákn | | Brunatákn | |
| GN | = Gólfhurfall | ⌈ | = Stjórntöð brunavöðrunarkerfis |
| PN | = Þakniðurfall | ○ | = Stigleiðsla inn |
| SN | = Svaniðurfall | ○ | = Stigleiðsla út |
| LR | = Loftfæsting | ⊗ | = Brunaslanga |
| VLR | = Völkúnn loftfæsting | ⊗ | = Felliðgi við þjörgunarpop |
| PL | = Póstiuga | | |
| PK | = Póstkassar | | |
| DS | = Dyrasim | | |
| NL | = Neyðarljós | | |
| HSL | = Handsókkvitæki | | |
| R | = Reykskynjan | | |
| BO | = Þjörgunarpop | | |
| ÚT | = Merktur útgangur | | |
| HV | = Hitaveita | | |
| VV | = Vatnsveita | | |
| RR | = Rafmagnsveita | | |
| UK | = Útkrani | | |
| | = Inntak | | |
| ⊠ | = Bilastæði fyrir fataða | | |
| | | Veggir og hæðaskil | |
| | | EI60 | |
| | | EI90 | |
| | | A-EI60 | |
| | | A-EI120 | |
| | | REI60 | |
| | | REI120 | |
| | | A-REIM120 | |
| | | Hurðir | |
| | | E30-CS | |
| | | E30-CS | |
| | | E60-CS | |
| | | Oluggar | |
| | | E30 | |



Andri Ingólfsson arkitekt slf.

Markholti 13 · 270 Mosfellsbæjar · Ísland
S. 847.5338 · andriarkitekt@gmail.com
Kl. 520522.2470

Stramhella 2
Hafnarfjörður

Atvinnuhúsnæði

Stigateikning Úti

Sérupprættir

Löndnúmer: 213348
Hönnun: AI
Verkefnastjórt: AI
Verknúmer: 23007AI
Mælikvarði: 1:20

Teiknað: AI
Yfirfarið: AI
Dagsetning: 2023.11.28
Bláð: Útgáfa:

A410

Samþ. Andri Ingólfsson kl. 070388-3089

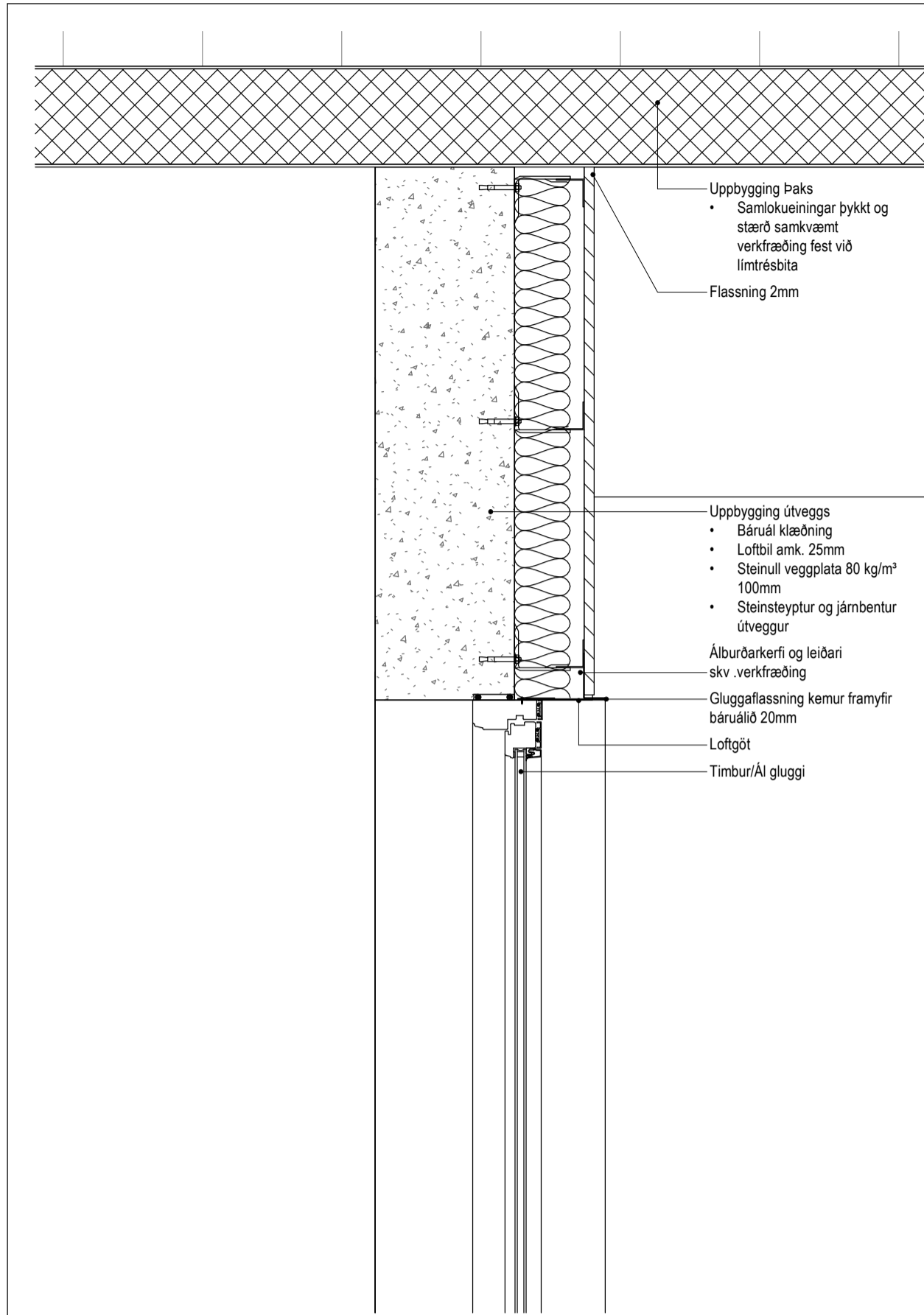

Deili 1 - A407
1 : 10

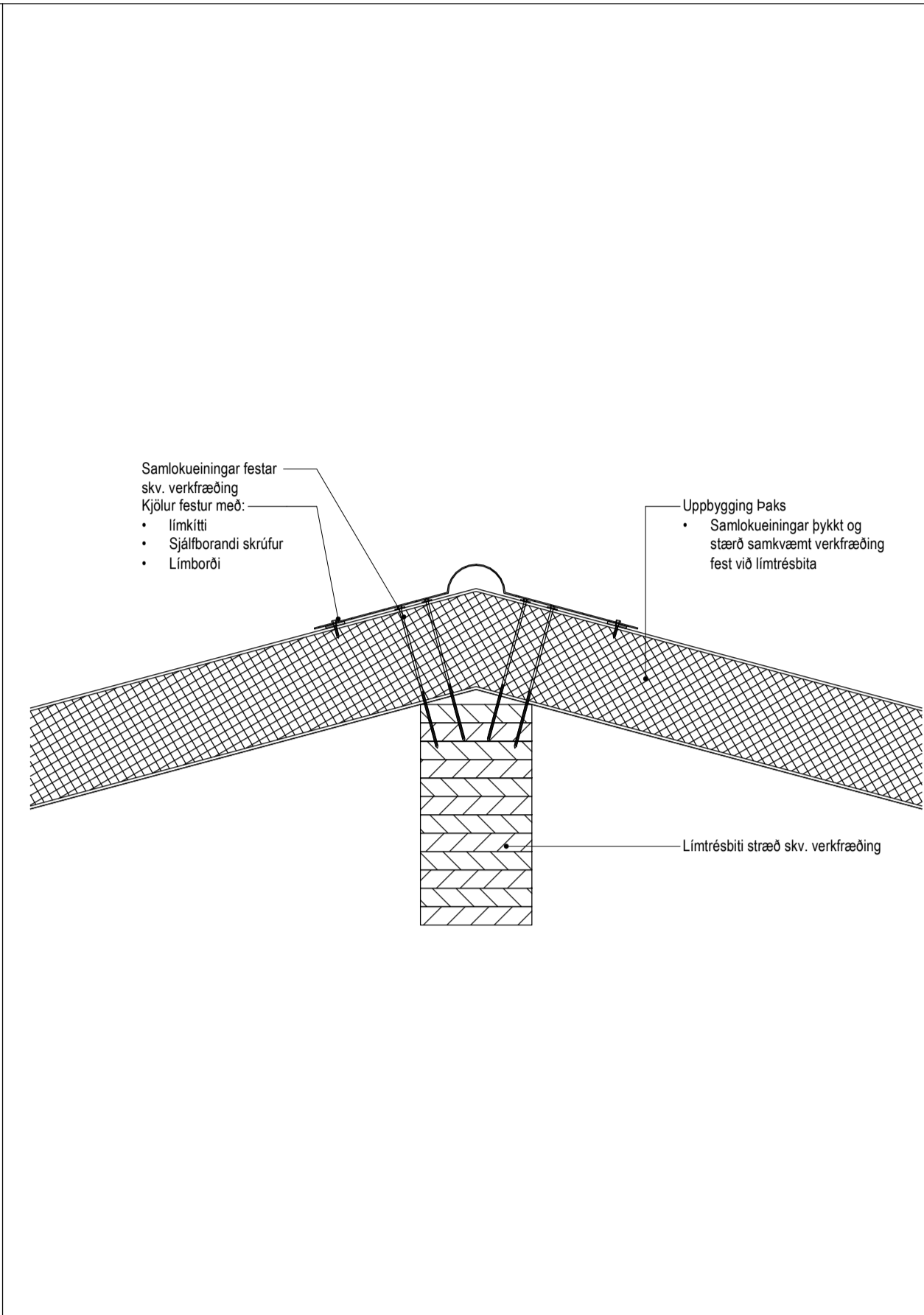

Deili 3 - A408
1 : 10

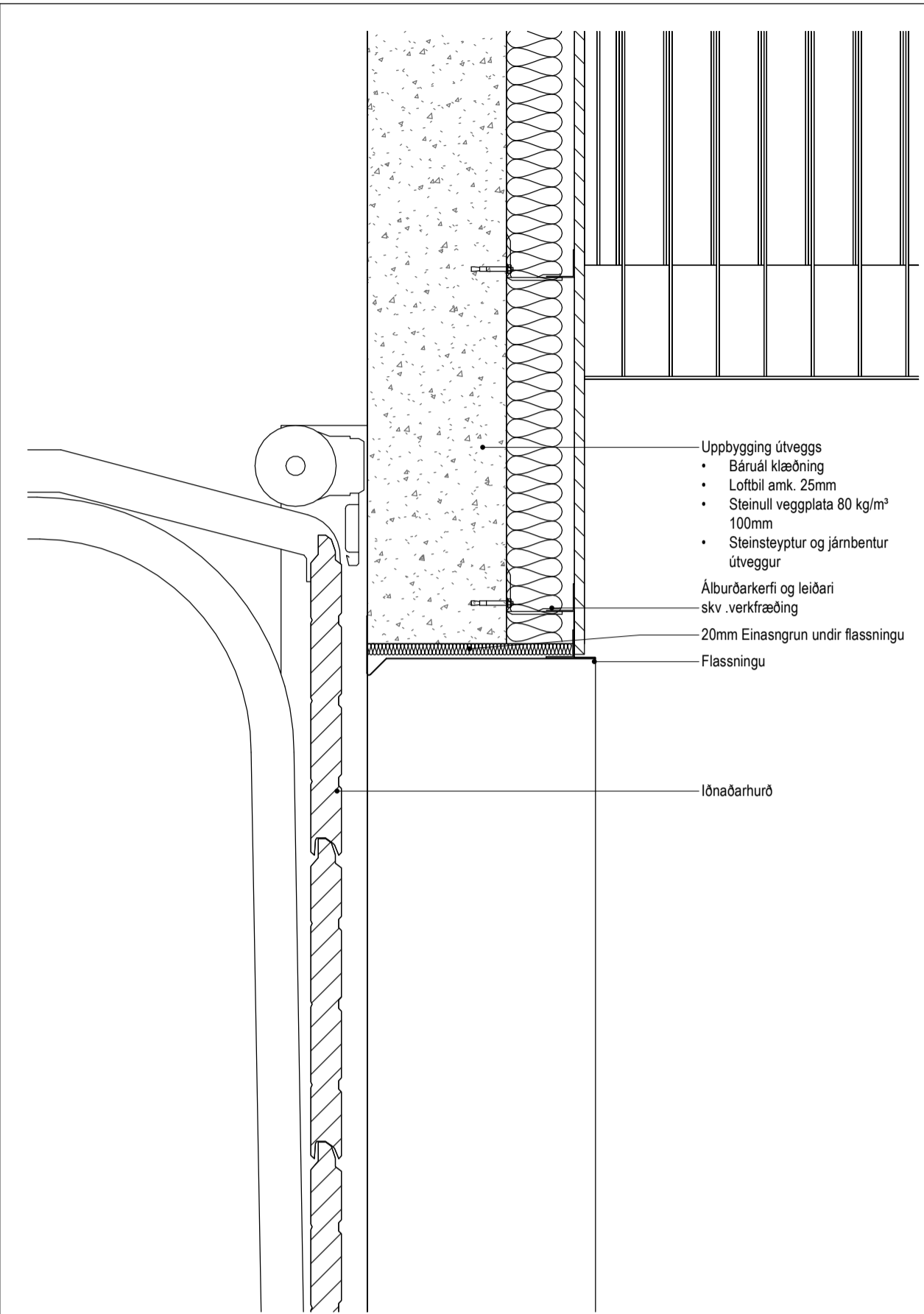

Deili 5 - A408
1 : 10

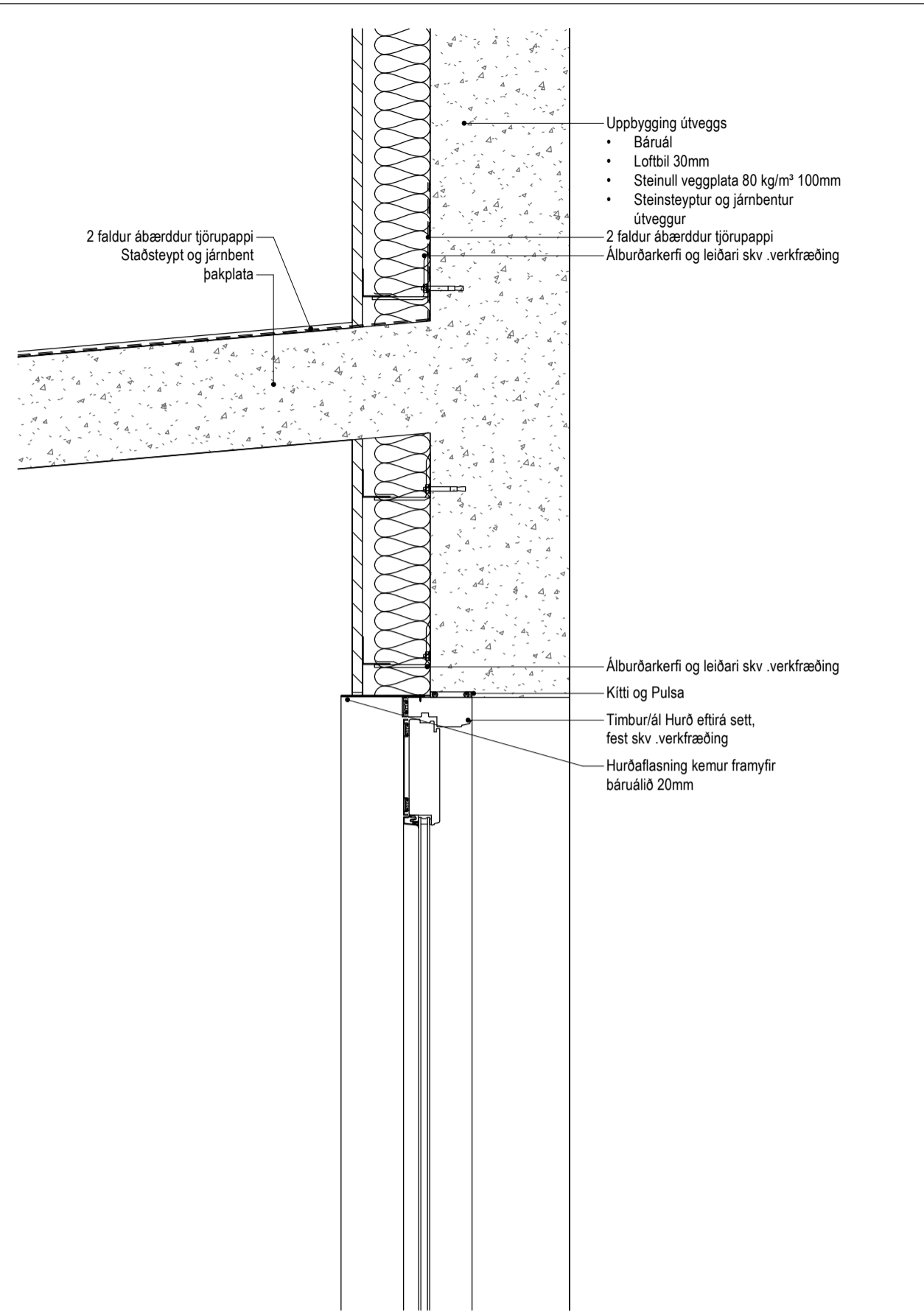

Deili 7 -
1 : 10

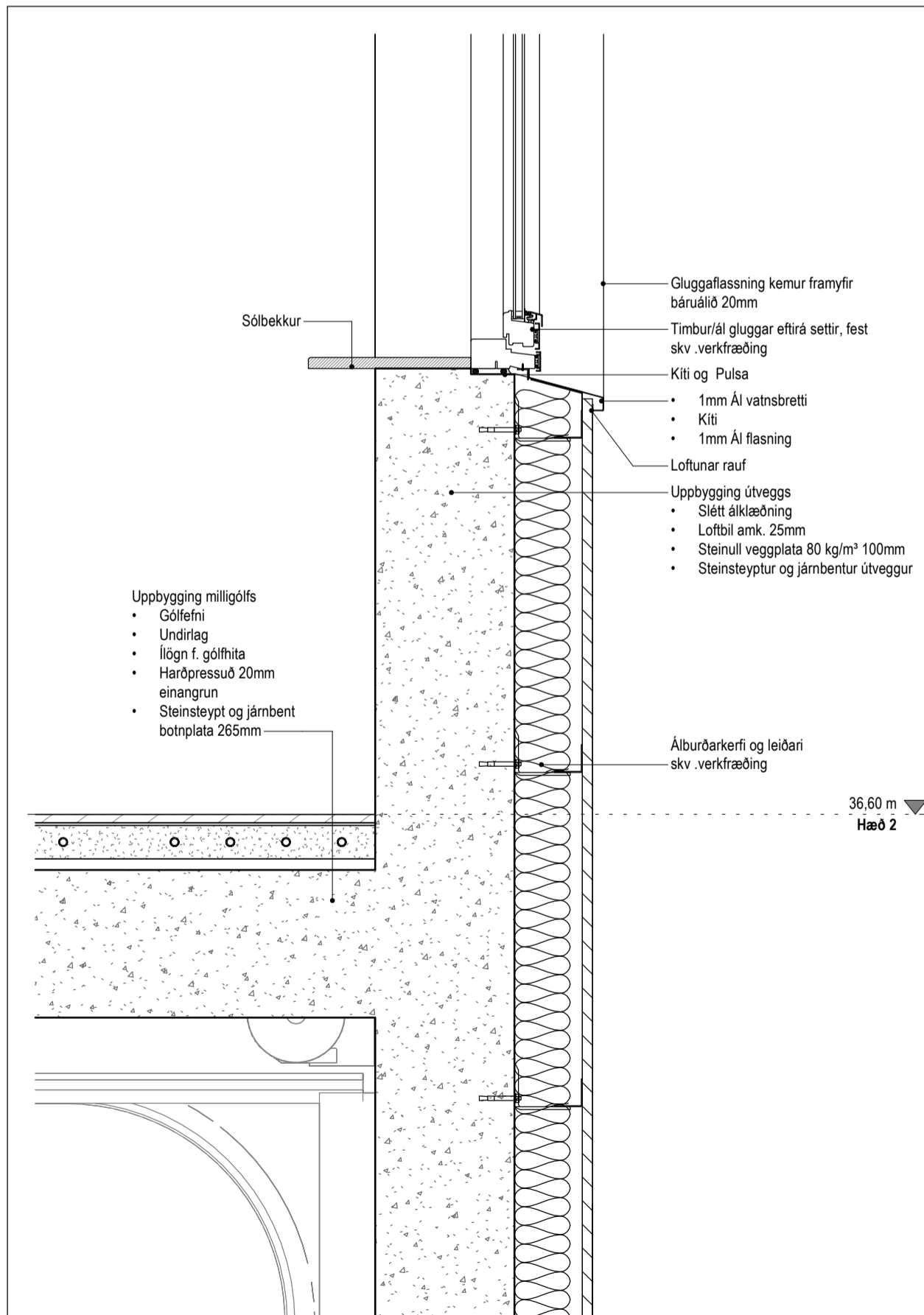

Deili 2 - A407
1 : 10

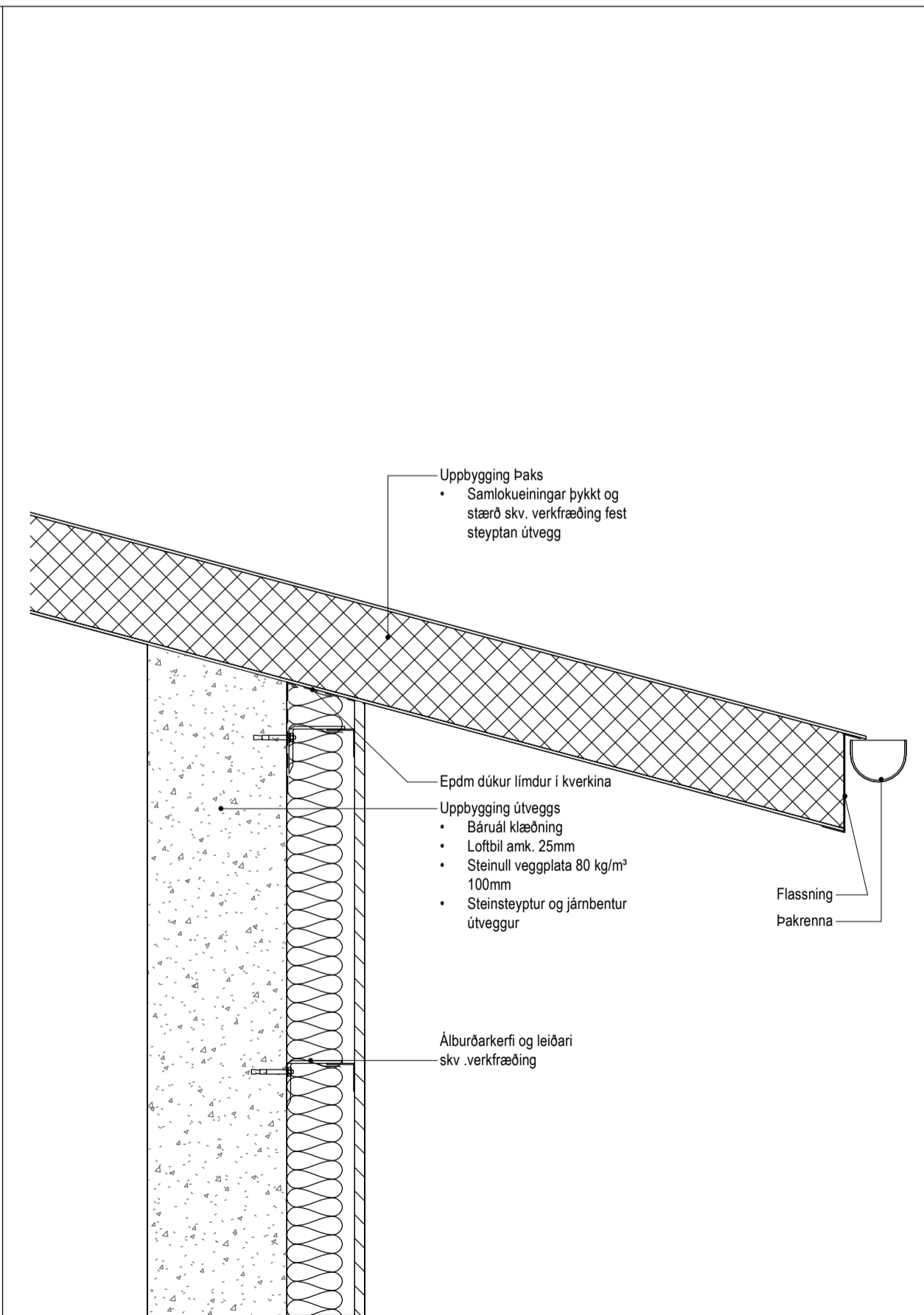

Deili 4 - A408
1 : 10

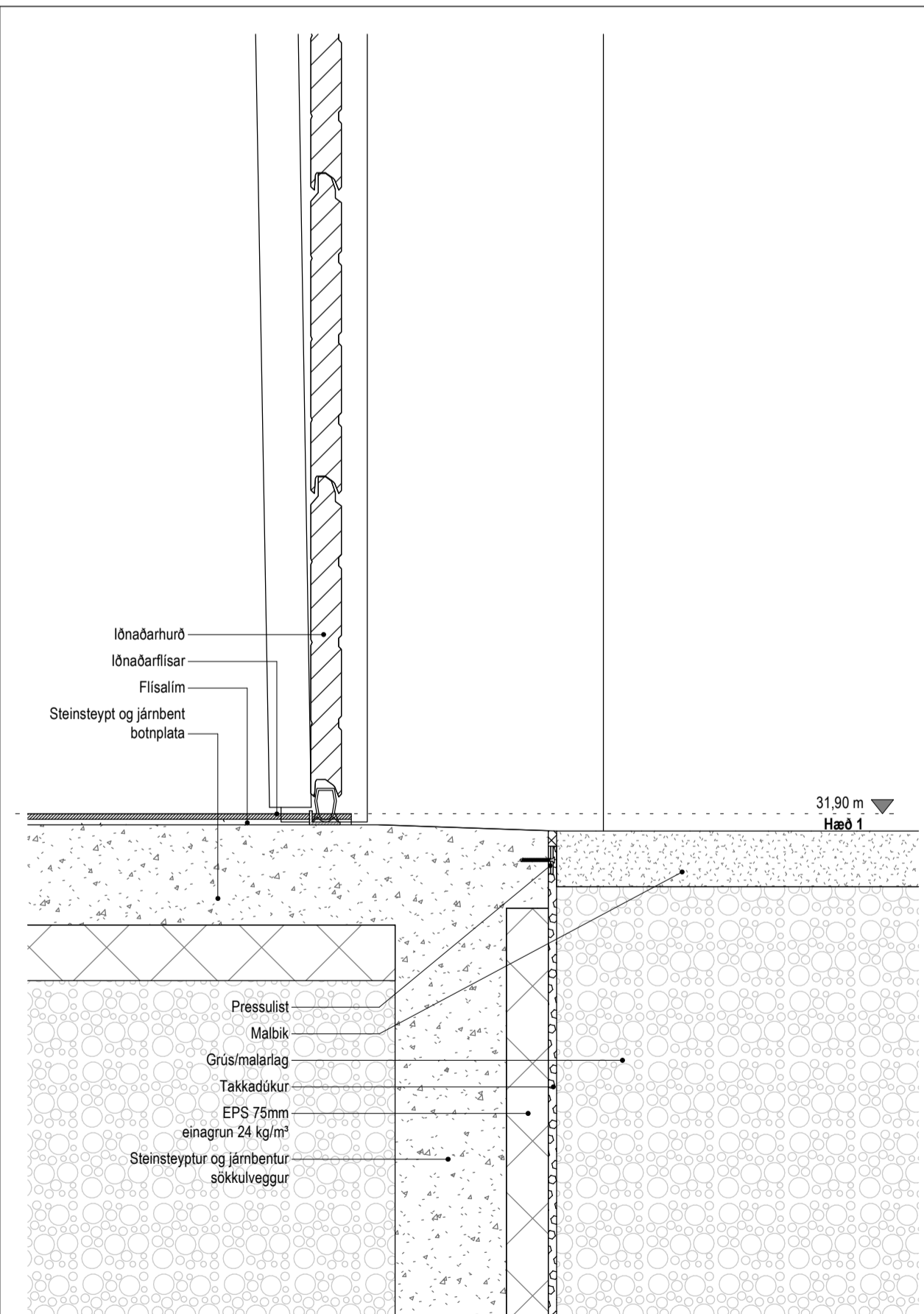

Deili 6 - A408
1 : 10

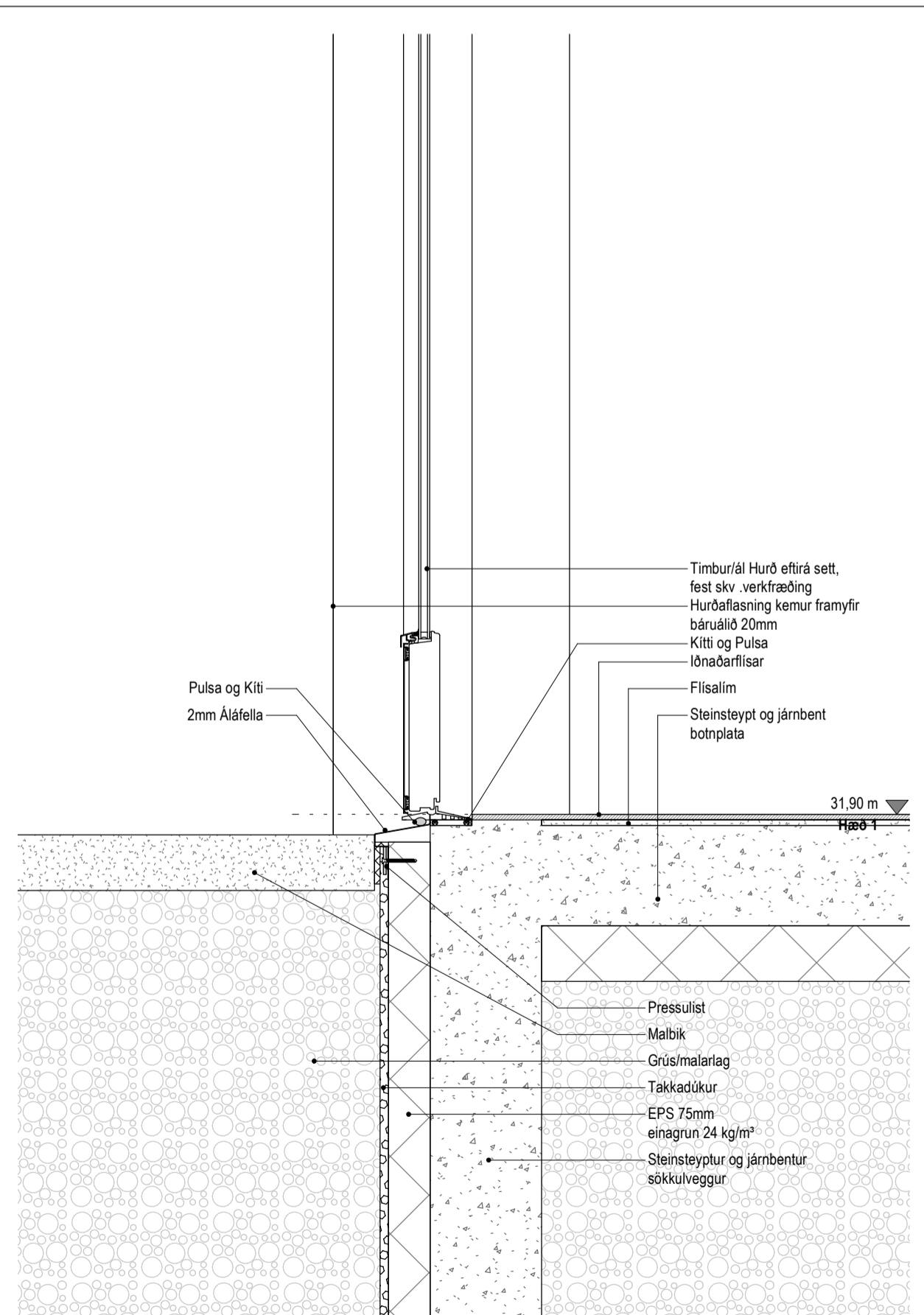

Deili 8 - A401
1 : 10

| Úlg. | Dags. | Lýsing | Nafn |
|-------------------|---------------------------|------------------|---------------------------------|
| Tákn | | | |
| Almenntákn | | Brunatákn | |
| GN | = Gólfhurðfall | ⌈ | = Stjórntöð brunavöðrunarkerfis |
| PN | = Þakniðurfall | ○ | = Stigleiðsla inn |
| SN | = Svafniðurfall | ○ | = Stigleiðsla út |
| LR | = Loftfæsting | ⊙ | = Brunaslanga |
| VL | = Vélknúin loftfæsting | ⊙ | = Félislígi við tjógunarop |
| PL | = Póstiúga | | |
| PK | = Póstkassar | | |
| DS | = Dyrasim | | |
| NL | = Neyðarljós | | |
| HSL | = Handsökkvitæki | | |
| R | = Reykskynjan | | |
| BO | = Þjógunarop | | |
| UT | = Merktur útgangur | | |
| HV | = Hitaveita | | |
| VV | = Vatnsveita | | |
| RR | = Rafmagnsveita | | |
| UK | = Útkrani | | |
| | = Inntak | | |
| | = Bilastæði fyrir fatlata | | |
| | | | Veggir og hæðaskil |
| | | | E160 |
| | | | E190 |
| | | | A-E160 |
| | | | A-E120 |
| | | | RE160 |
| | | | RE120 |
| | | | A-REIM120 |
| | | | Hurðir |
| | | | E30-CS |
| | | | E160-CS |
| | | | E160-CS |
| | | | Gluggar |
| | | | E30 |

AIA

Andri Ingólfsson arkitekt sif.

Markholti 13 270 Mosfellsláttur - Island
S. 847.5338 andriarkitekt@gmail.com
Kt. 520522.2470

Straumhella 2
Hafnarfjörður
Atvinnuhúsnæði

Deili
Séruppdrættir

Landnúmer: 213348
Hönnun: AI
Verkefnastjórt: AI
Verknúmer: 23007AI
Mælikvarði: 1:10

Teiknað: AI
Yfirfarið: AI
Dagsetning: 2023.11.28
Bláð: Utgáfa

A501

Skrá: 2023.11.28
Skrá: 2023.11.28
Skrá: 2023.11.28

Copyright © Ark. Hönnunur skráður sé á almannaregistri - Fritjóður er hluti skráðs samþykki

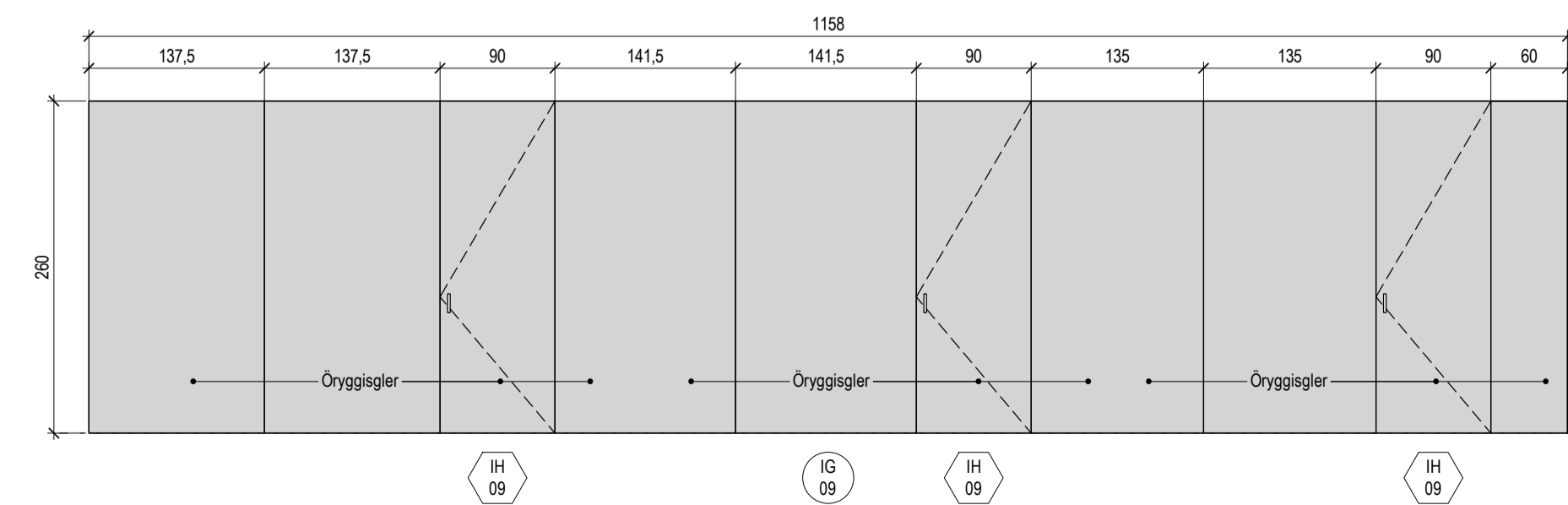
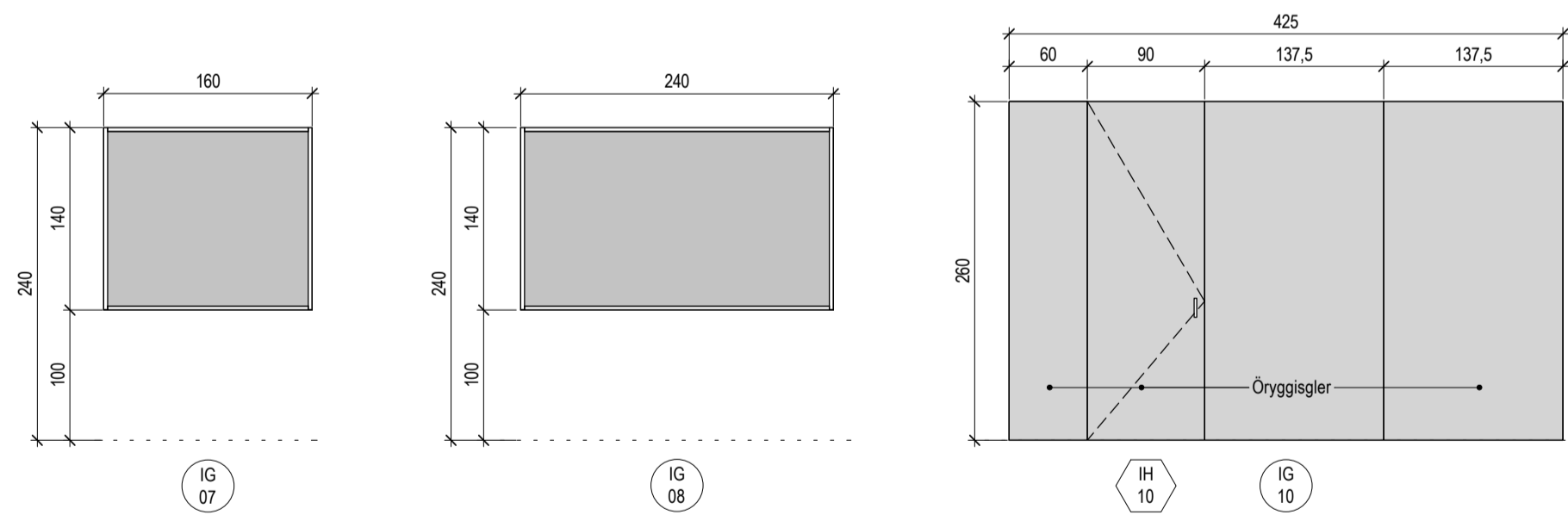
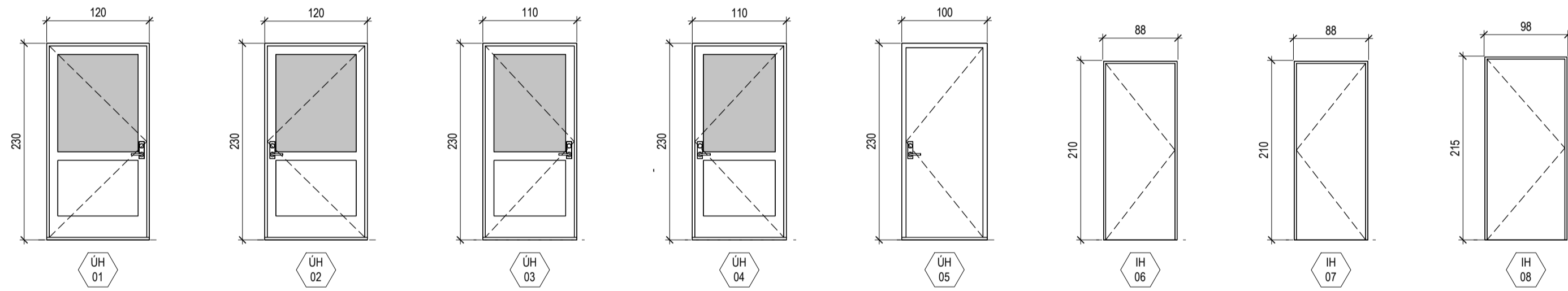
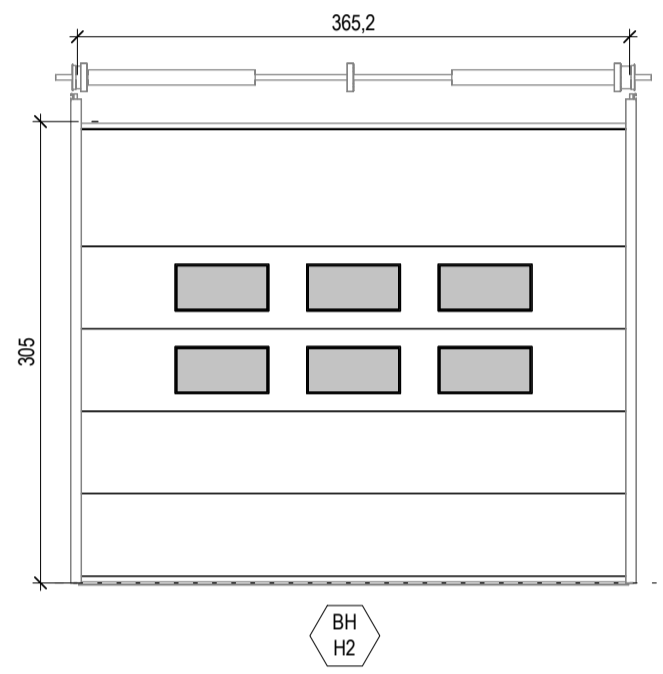
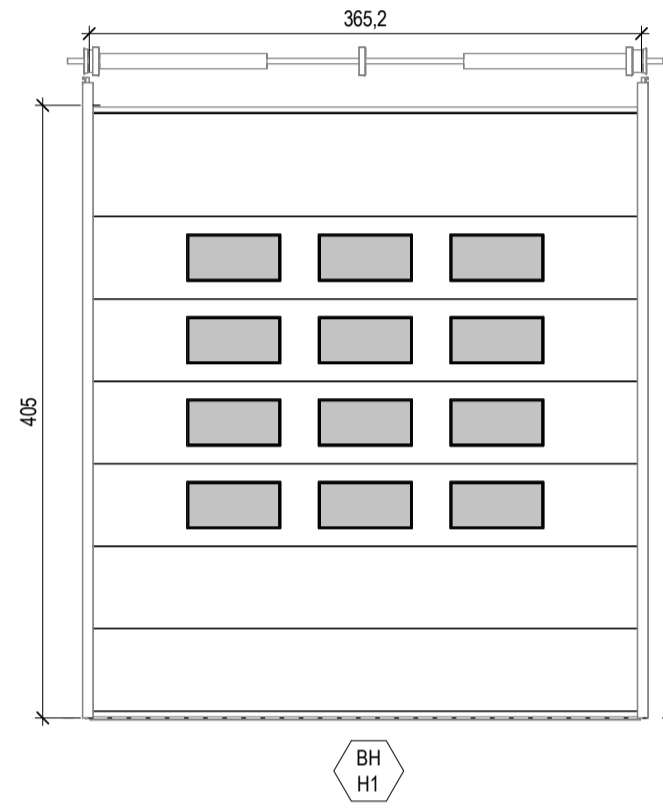
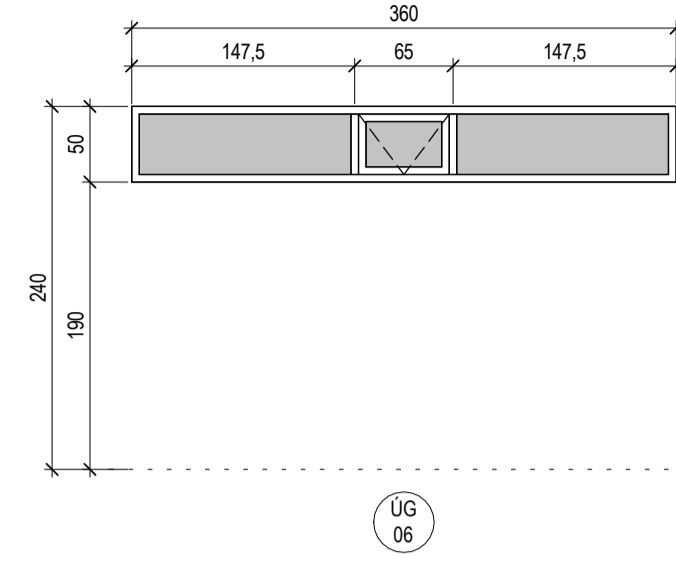
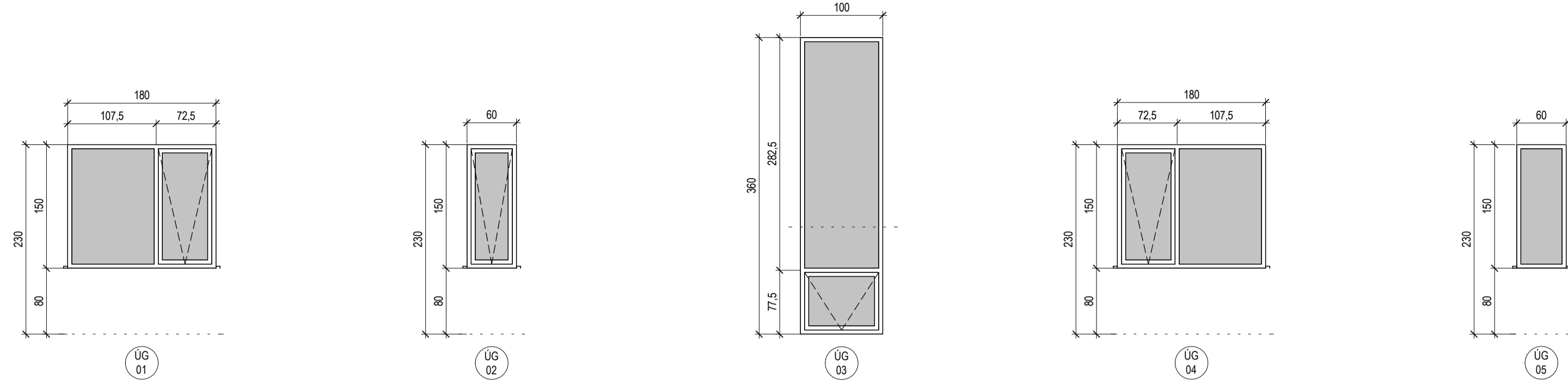

| Gluggar utanhúss | | | | | | | | |
|------------------|----------|------|--------|--------|------------------|-------------------|--------------|--------|
| Hæð | Raðnúmer | | Hæð | Breidd | Hæð undir glugga | Hæð ofan á glugga | Björgunar op | Fjöldi |
| | Notkun | Typa | | | | | | |
| Hæð 2 | UG | 01 | 150 cm | 180 cm | 80 cm | 230 cm | | 8 |
| Hæð 2 | UG | 01 | 150 cm | 180 cm | 80 cm | 230 cm | B.O. | 1 |
| 01: 9 | | | | | | | | 9 |
| Hæð 2 | UG | 02 | 150 cm | 60 cm | 80 cm | 230 cm | | 7 |
| 02: 7 | | | | | | | | 7 |
| Hæð 1 | UG | 03 | 360 cm | 100 cm | 340 cm | 700 cm | | 1 |
| 03: 1 | | | | | | | | 1 |
| Hæð 2 | UG | 04 | 150 cm | 180 cm | 80 cm | 230 cm | | 1 |
| 04: 1 | | | | | | | | 1 |
| Hæð 2 | UG | 05 | 150 cm | 60 cm | 80 cm | 230 cm | | 2 |
| 05: 2 | | | | | | | | 2 |
| Hæð 1 | UG | 06 | 50 cm | 360 cm | <varies> | <varies> | | 6 |
| 06: 6 | | | | | | | | 6 |
| Grand total: | | | | | | | | 26 |

| Iðnaðarhurðir | | | | | |
|---------------|----------|------|---------------|--------|--------|
| Hæð | Raðnúmer | | Hæð ofan hurð | Breidd | Fjöldi |
| | Notkun | Typa | | | |
| Hæð 1 | BH | H1 | 405 cm | 365 cm | 8 |
| H1: 8 | | | | | 8 |
| Hæð 1 | BH | H2 | 305 cm | 365 cm | 1 |
| H2: 1 | | | | | 1 |
| Grand total: | | | | | 9 |

| Útihurðir | | | | | | |
|--------------|----------|------|---------------|--------|--------------|--------|
| Hæð | Raðnúmer | | Hæð ofan hurð | Breidd | Björgunar op | Fjöldi |
| | Notkun | Typa | | | | |
| Hæð 1 | UH | 01 | 230 cm | 120 cm | | 4 |
| 01: 4 | | | | | | 4 |
| Hæð 1 | UH | 02 | 230 cm | 120 cm | | 4 |
| 02: 4 | | | | | | 4 |
| Hæð 2 | UH | 03 | 230 cm | 110 cm | B.O. | 1 |
| 03: 1 | | | | | | 1 |
| Hæð 2 | UH | 04 | 230 cm | 110 cm | | 1 |
| 04: 1 | | | | | | 1 |
| Hæð 1 | UH | 05 | 230 cm | 100 cm | | 1 |
| 05: 1 | | | | | | 1 |
| Grand total: | | | | | | 11 |

| Innihurðir | | | | | | | |
|--------------|----------|------|---------------|--------|----------|----------|--------|
| Hæð | Raðnúmer | | Hæð ofan hurð | Breidd | Brunaþol | Karmdýpt | Fjöldi |
| | Notkun | Typa | | | | | |
| Hæð 1 | IH | 06 | 209 cm | 86 cm | | 12 | 4 |
| Hæð 2 | IH | 06 | 209 cm | 86 cm | | 12 | 2 |
| 06: 6 | | | | | | | 6 |
| Hæð 1 | IH | 07 | 209 cm | 86 cm | | 12 | 1 |
| Hæð 2 | IH | 07 | 209 cm | 86 cm | | 12 | 5 |
| 07: 6 | | | | | | | 6 |
| Hæð 1 | IH | 08 | 214 cm | 96 cm | | 25 | 1 |
| Hæð 2 | IH | 08 | 214 cm | 96 cm | EI30-CS | 18 | 2 |
| Hæð 2 | IH | 08 | 214 cm | 96 cm | EI30-CS | 20 | 2 |
| Hæð 2 | IH | 08 | 214 cm | 96 cm | EI30-CS | 25 | 4 |
| 08: 9 | | | | | | | 9 |
| Hæð 2 | IH | 09 | 260 cm | 90 cm | | | 3 |
| 09: 3 | | | | | | | 3 |
| Hæð 2 | IH | 10 | 260 cm | 90 cm | | | 1 |
| 10: 1 | | | | | | | 1 |
| Grand total: | | | | | | | 25 |

| Glerveggir inni | | | | | |
|-----------------|----------|------|---------|--------|--------|
| Hæð | Raðnúmer | | Breidd | Hæð | Fjöldi |
| | Notkun | Typa | | | |
| Hæð 2 | IG | 07 | 160 cm | 140 cm | 1 |
| 07: 1 | | | | | 1 |
| Hæð 2 | IG | 08 | 240 cm | 140 cm | 1 |
| 08: 1 | | | | | 1 |
| Hæð 2 | IG | 09 | 1158 cm | 240 cm | 1 |
| 09: 1 | | | | | 1 |
| Hæð 2 | IG | 10 | 425 cm | 260 cm | 1 |
| 10: 1 | | | | | 1 |
| Grand total: | | | | | 4 |

Úlg. Dags. Lýsing Nafn

Til athugunar: **Tákn**

- Utanmál glugga og hurða eru með við veggjargæt (stein í stein, timbur í timbur).
- Öll mál og fjöldi skulu vera vandlega yfirfærð af byggingarstjóra á grunnmyndum, útlitum og síðum áður en glugga- og hurðaframlésla hefst.
- Hurðapannar eru sýndar á grunnmyndum.

BO = Björgunarop
DS = Dyrasími

Brunatákn

Hurðir
E30-CS
E130-CS
E160-CS

Gluggar
E30

AIA

Andri Ingólfsson arkitekt s.f.

Markholti 13 270 Mosfellslábar - Ísland
S. 847.5338 andriarkitekt@gmail.com
Kt. 520522.2470

Strauhella 2
Hafnarfjörður
Atvinnuhúsnæði

Gluggar og Hurðir
Sérupprættir

Landnúmer: 213348
Hönnun: Al
Verkefnastjóri: Al
Verknúmer: 23007AI
Mælikvarði: 1:50

Teknað: Al
Yfirfarið: Al
Dagsetning: 2023.11.28
Bláð: Útgáfa

A701

Samþ. Andri Ingólfsson Kt. 070388-3089